LES SUPER-HEROS DE STAN LEE

N. 8
MENSUEL
5 Août 1970
2 Fr.

BELGIQUE : 20 F.B.
MAROC : 2,00 D.H.
TUNISIE : 184 M.

Strange

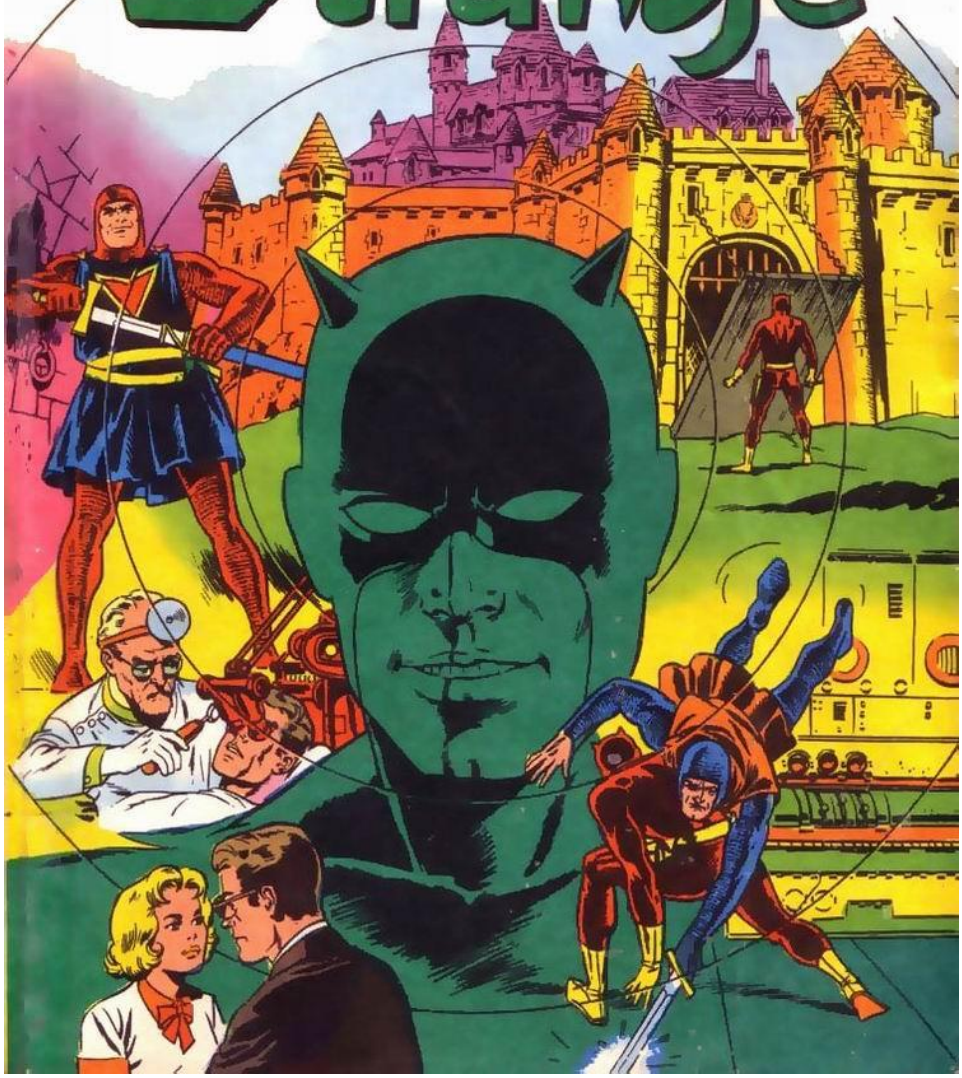

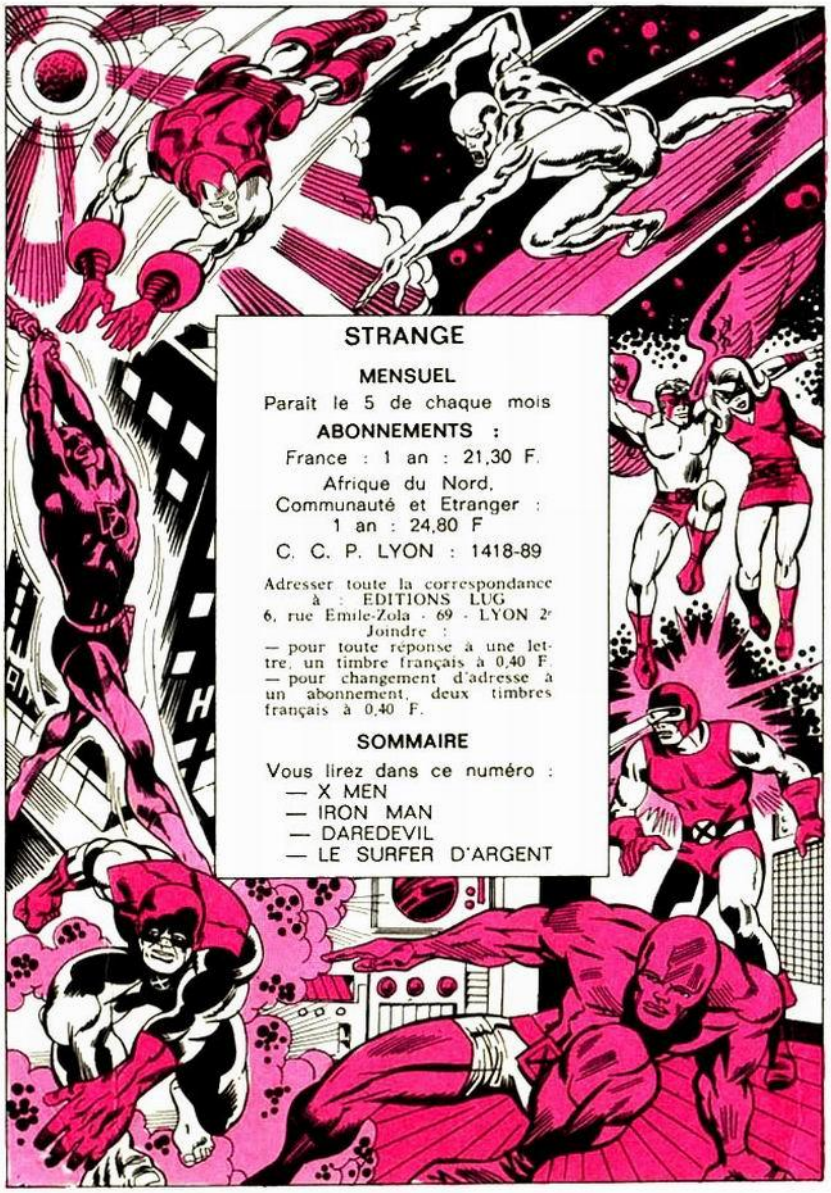

STRANGE

MENSUEL

Parait le 5 de chaque mois

ABONNEMENTS :

France : 1 an : 21,30 F.

Afrique du Nord, Communauté et Etranger : 1 an : 24,80 F

C. C. P. LYON : 1418-89

Adresser toute la correspondance à : EDITIONS LUG
6, rue Emile-Zola - 69 - LYON 2e

Joindre :
— pour toute réponse à une lettre, un timbre français à 0,40 F.
— pour changement d'adresse à un abonnement, deux timbres français à 0,40 F.

SOMMAIRE

Vous lirez dans ce numéro :

— X MEN
— IRON MAN
— DAREDEVIL
— LE SURFER D'ARGENT

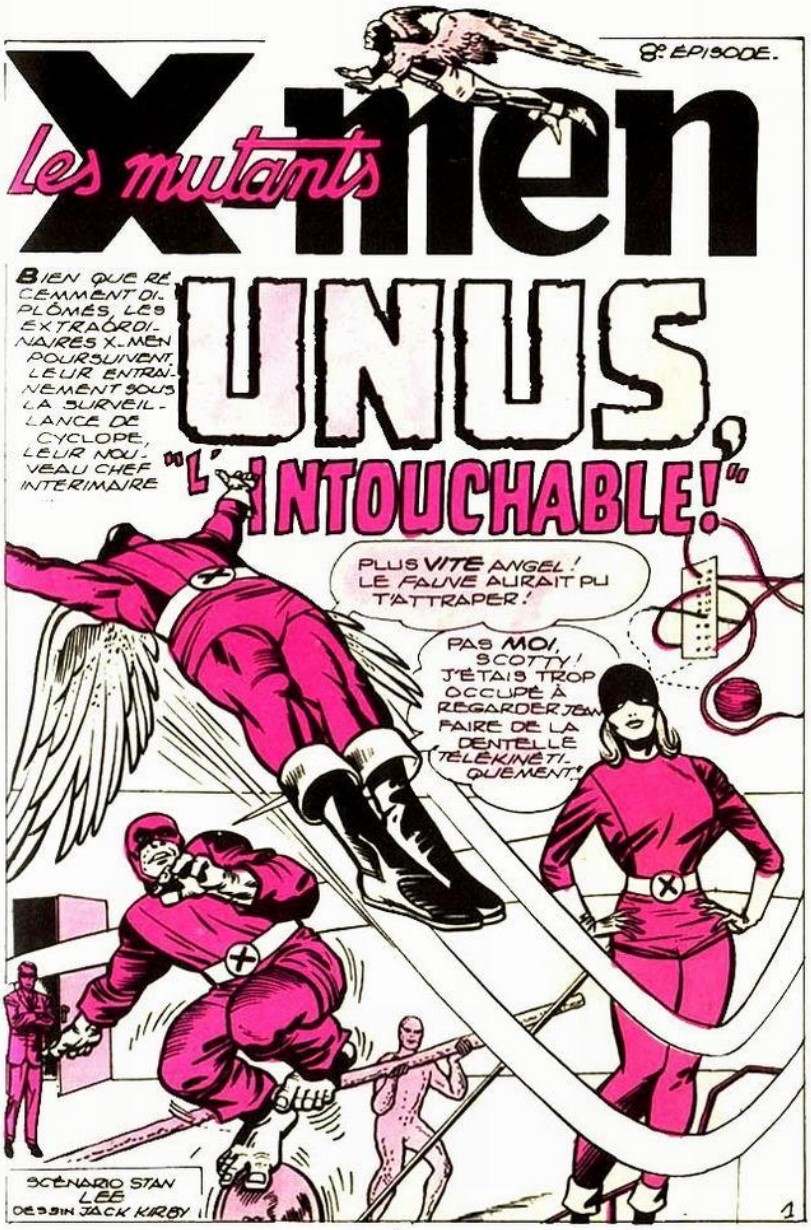
8e ÉPISODE.
Les mutants
X-men
BIEN QUE RÉCEMMENT DIPLÔMÉS, LES EXTRAORDINAIRES X-MEN POURSUIVENT LEUR ENTRAINEMENT SOUS LA SURVEILLANCE DE CYCLOPE, LEUR NOUVEAU CHEF INTERIMAIRE
UNUS,
"L'INTOUCHABLE!"
PLUS VITE ANGEL! LE FAUVE AURAIT PU T'ATTRAPER!
PAS MOI, SCOTTY! J'ÉTAIS TROP OCCUPÉ À REGARDER JEAN FAIRE DE LA DENTELLE TÉLÉKINÉTIQUEMENT!
SCÉNARIO STAN LEE
DESSIN JACK KIRBY
1

C'EST MIEUX, WARREN... MAIS TU ES TROP CONFIANT ET TU N'AS PAS PU ÉVITER TOUS LES PIÈGES!
BRAVO, SCOTTY! ÇA LUI RABAISSERA SON CAQUET.! AH! AH!
HÉ! FAIS ATTENTION AVEC TON CURE DENT DE GLACE, BOBBY!
WHOOSH
ÔH! C'EST PAS DE JEU, SCOTT! TOI TU PEUX TE SERVIR DE TOUS LES GADGETS DU PROFESSEUR "X," NOUS, NOUS N'AVONS QUE NOS POUVOIRS!
C'EST LÀ BUT DE CET ENTRAÎNEMENT! QUE FERAIS-TU SI MAGNÉTO OU TOUT AUTRE ADVERSAIRE UTILISAIT UNE ARME INATTENDUE?
AH! AH! DRÔLEMENT BIEN ENVOYÉ, MON VIEUX!
SILENCE ICEBERG! TOI AUSSI TU DOIS T'ENTRAÎNER ... ALLEZ... DÉFENDS-TOI!
2.

HEIN?... QUE... OÙ?... ATTENTION! NON!
ALORS, VOILÀ CE QUE TU DIRAIS SI TU ÉTAIS SUBITEMENT ATTAQUÉ PAR LE COLOSSE?
MAINTENANT, RESTE OÙ TU ES ET ENTRAÎNE-TOI À POLIR TES CRISTAUX DE GLACE!
O.K! REGARDE!
EXCELLENT! LORSQUE TU ABAISSES TA TEMPÉRATURE, TON CORPS SE GLACE ET DEVIENT PRESQUE TRANSPARENT!
ON DIRAIT JANE STORM EN MOINS SEXY!
SILENCE, ANGEL!
JEAN, LE PROFESSEUR SERAIT FIER DE TES PROGRÈS! ATTENTION MAINTENANT! VOYONS LA RAPIDITÉ AVEC LAQUELLE TU FAIS PASSER LE FIL DANS LES TROUS DE CETTE PLANCHE!
EXACTEMENT SIX SECONDES! EXAMINONS CE TRAVAIL!
TU N'AS SAUTÉ QU'UN POINT! PARFAIT! TU PEUX TE REPOSER!
SI SEULEMENT JE POUVAIS LUI DIRE COMBIEN ELLE EST BELLE ET COMBIEN JE L'AIME! MAIS JE N'OSE...
3

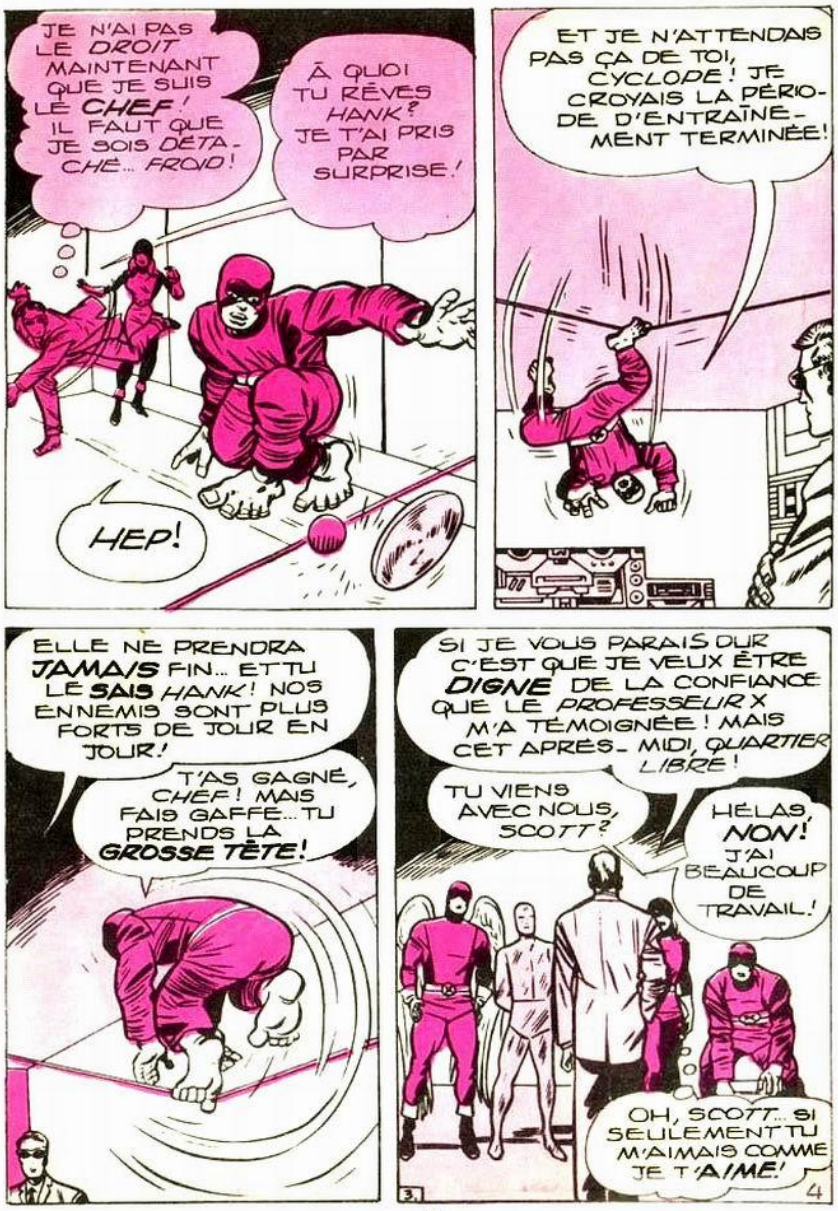
JE N'AI PAS LE DROIT MAINTENANT QUE JE SUIS LE CHEF! IL FAUT QUE JE SOIS DÉTACHÉ... FROID!
À QUOI TU RÊVES HANK? JE T'AI PRIS PAR SURPRISE!
HEP!
ET JE N'ATTENDAIS PAS ÇA DE TOI, CYCLOPE! JE CROYAIS LA PÉRIODE D'ENTRAÎNEMENT TERMINÉE!
ELLE NE PRENDRA JAMAIS FIN... ET TU LE SAIS HANK! NOS ENNEMIS SONT PLUS FORTS DE JOUR EN JOUR!
T'AS GAGNÉ, CHEF! MAIS FAIS GAFFE... TU PRENDS LA GROSSE TÊTE!
SI JE VOUS PARAIS DUR C'EST QUE JE VEUX ÊTRE DIGNE DE LA CONFIANCE QUE LE PROFESSEUR X M'A TÉMOIGNÉE! MAIS CET APRÈS-MIDI, QUARTIER LIBRE!
TU VIENS AVEC NOUS, SCOTT?
HÉLAS, NON! J'AI BEAUCOUP DE TRAVAIL!
OH, SCOTT... SI SEULEMENT TU M'AIMAIS COMME JE T'AIME!
3.
4

L'APRÈS-MIDI, LE FAUVE ET ICEBERG SE DIRIGENT VERS UNE TAVERNE DE GREENWITCH VILLAGE...
C'EST CHOUETTE D'ÊTRE UN X-MAN, MAIS J'EN AI MARRE DE CET ENTRAÎNEMENT!
D'ACCORD AVEC TOI!
SOUDAIN...
QUE SE PASSE-T-IL, HANK? POURQUOI CES GENS SONT-ILS SI EXCITÉS?
J'EN SAIS RIEN... MAIS... ATTENDS... ÇA Y EST, MOI AUSSI JE VOIS! REGARDE SUR LE TOIT DE CE BUILDING!
UN GOSSE EST PRISONNIER LÀ-HAUT!
IL A DÛ GRIMPER POUR JOUER UN TOUR! ET MAINTENANT IL A PEUR... IL VA TOMBER!
JE POURRAIS PEUT-ÊTRE LE SAUVER À TEMPS... EN ESCALADANT LE BUILDING!
HANK... SI TU FAIS ÇA, TU DÉVOILES TON IDENTITÉ!
5

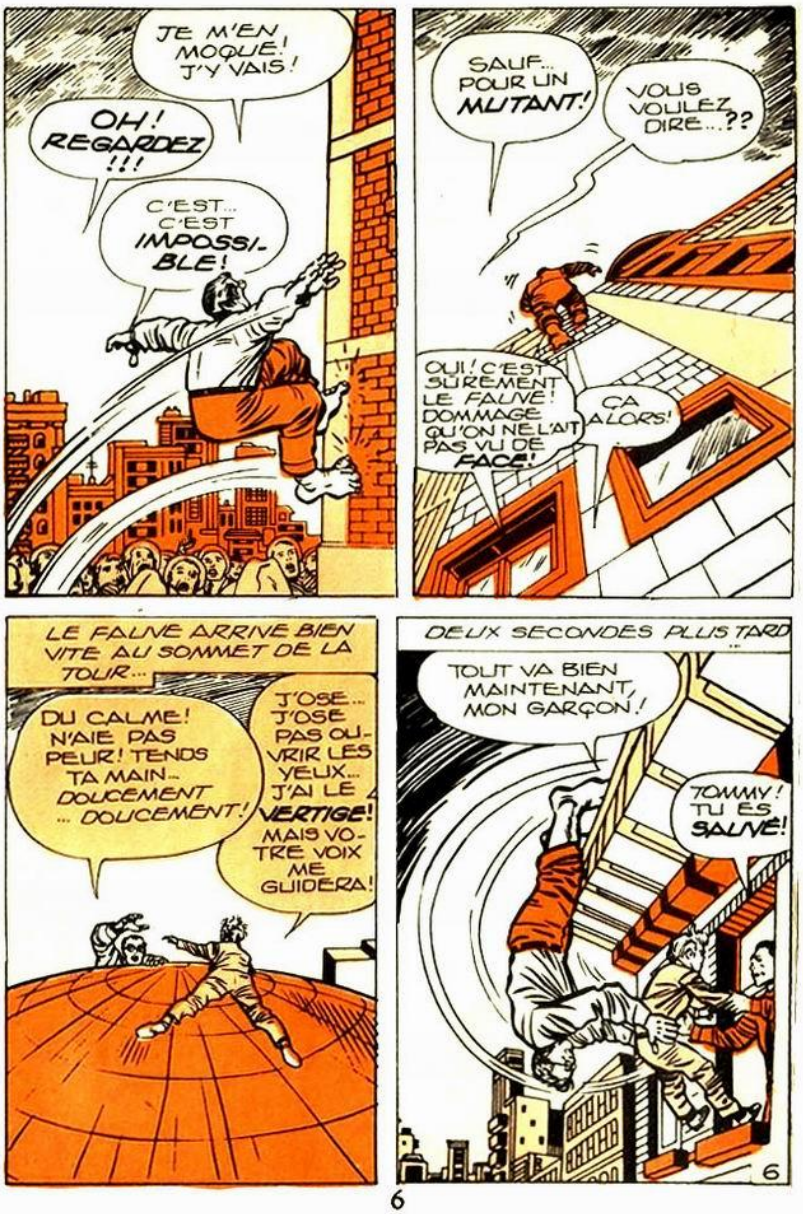
JE M'EN MOQUE! J'Y VAIS!
OH! REGARDEZ !!!
C'EST... C'EST IMPOSSI-BLE!
SAUF... POUR UN MUTANT!
VOUS VOULEZ DIRE...??
OUI! C'EST SURÉMENT LE FAUVE! DOMMAGE QU'ON NE L'AIT PAS VU DE FACE!
ÇA ALORS!
LE FAUVE ARRIVE BIEN VITE AU SOMMET DE LA TOUR...
DU CALME! N'AIE PAS PEUR! TENDS TA MAIN... DOUCEMENT ... DOUCEMENT!
J'OSE... J'OSE PAS OU-VRIR LES YEUX... J'AI LE VERTIGE! MAIS VO-TRE VOIX ME GUIDERA!
DEUX SECONDES PLUS TARD...
TOUT VA BIEN MAINTENANT, MON GARÇON!
TOMMY! TU ES SAUVÉ!
6

SANS PERDRE UN INSTANT, LE FAUVE SAUTE À TERRE...
MAINTENANT, IL S'AGIT DE M'ÉCLIPSER EN VITESSE SANS TROP ME FAIRE VOIR!
VOUS AVEZ VU... IL A ESCALADÉ L'IMMEUBLE COMME UN VRAI GORILLE!
IL PARAÎT QUE DE NOMBREUX MUTANTS SE CACHENT... EN ATTENDANT DE CONQUÉRIR LE MONDE!
IL A FILÉ! COMME S'IL AVAIT PEUR DE NOUS!
IL A SAUVÉ LE GAMIN JUSTE POUR NOUS FAIRE CROIRE QUE LES MUTANTS NE SONT PAS DANGEREUX!
ÇA NE PREND PAS! EMPARONS NOUS DE LUI!
MAIS LE FAUVE EST TROP RAPIDE...
RIEN À FAIRE!
ON NE PEUT MÊME PAS VOIR SA TÊTE!
PEU APRÈS...
HANK! BOBBY! QU'EST-IL ARRIVÉ?
OUF! J'EN PEUX PLUS, SCOTT!
ON A FAILLI SE FAIRE LYNCHER PAR LA FOULE!
7

J'EN AI MARRE DE RISQUER MA VIE POUR DES HUMAINS QUI NE PENSENT QU'À NOUS DÉTRUIRE! TOUT COMPTE FAIT, MAGNÉTO ET SES MAUVAIS MUTANTS ONT RAISON!
TU ES FATIGUÉ, HANK! TU NE PENSES PAS CE QUE TU DIS!
JE SUIS EN PLEINE POSSESSION DE MES FACULTÉS SCOTT! JE ME RETIRE DES X-MEN!
MAIS, HANK... TON TRAVAIL... TON ENTRAÎNEMENT... TU NE PEUX Y RENONCER!
ÉCOUTE! DORÉNAVANT, MES POUVOIRS NE SERVIRONT QU'À AIDER UNE SEULE PERSONNE: HENRY McCOY TON SERVITEUR!
OÙ IRAS-TU? QUE FERAS-TU?
T'EN FAIS PAS POUR MOI! ET PUISQUE LA RACE HUMAINE EST MON ENNEMIE... JE VAIS ME PRÉPARER À ME DÉFENDRE!
HANK... SI TU AS BESOIN D'AIDE... APPELLE-NOUS!
DÈS QU'IL SE RETROUVE SEUL, CYCLOPE MET LA MACHINE CEREBRO EN MARCHE...
JE N'AI PU PERSUADER HANK DE RESTER... J'AI DONC ÉCHOUÉ COMME CHEF... IL FAUT QUE JE CONTACTE LE PROFESSEUR X!
LA PERTE D'UN X-MAN EST TRÈS GRAVE!
8

LENTEMENT, L'IMAGE MENTALE DU PROFESSEUR XAVIER EST CONVERTIE EN IMAGE VISUELLE ...

LE CONTACT EST ÉTABLI ! PROFESSEUR, ICI CYCLOPE ! OÙ ÊTES-VOUS SIR ?

JE SUIS AU CŒUR DES BALKANS, EN EUROPE... JE DESCENDS DANS UNE CAVERNE PRESQUE SANS FIN !

PAR TRANSMISSION MENTALE, CYCLOPE RELATE LA SITUATION...

QUE DOIS-JE FAIRE, SIR ?

RIEN ! IL NE REJOINDRA PAS LES MAUVAIS MUTANTS DE MAGNÉTO ! TU AS FAIT CE QUE TU AS PU !

ET... VOTRE MISSION, SIR ?

JE SUIS SUR LES TRACES DE LUCIFER ! JE T'EN PARLERAI PLUS TARD... SI JE REVIENS ! ADIEU, CYCLOPE !

9

PUIS, COMME SCOTT SOMMERS ESSAYE D'ÉTABLIR UN PLAN D'ACTION...
JE PARS, SCOTT! ÉCOUTE, TU DEVRAIS DISSOUDRE LES X-MEN... L'HUMANITÉ N'EST PAS DIGNE DE NOUS!
HANK... TU NE VAS PAS... REJOINDRE MAGNÉTO?
CE QUE JE FERAI NE REGARDE QUE MOI! ADIEU!
UNE SEMAINE PLUS TARD, UN NOUVEAU LUTTEUR APPARAÎT SUR TOUS LES ÉCRANS DE TV... IL CONNAÎT BIENTÔT LA CÉLÉBRITÉ SOUS LE NOM DU... FALIVE ...!
VAS-Y FALIVE!
UNUS EN FERA DE LA CHAIR À PÂTÉ!
SI ÇA CONTINUE, DANS UN AN JE SERAI MILLIONNAIRE COMME LUTTEUR PRO!
REGARDEZ-LE!
10

COMME ACROBATE, JE PEUX FAIRE TOUT CE QUE JE VEUX ET PERSONNE NE SE DOUTE QUE JE SUIS UN MUTANT!
MINCE! REGARDEZ-LE SAUTER!
ET ALORS? IL NE SERA MÊME PAS CAPABLE DE TOUCHER UNUS
MESDAMES ET MESSIEURS... CE SOIR, LE NOUVEAU PHÉNOMÈNE... LE FAUVE CONTRE LE GRAND, L'IMBATTABLE L' INTOUCHABLE CHAMPION... UNUS!
HUM... RUDE ADVERSAIRE... MAIS JE NE SUIS PAS UN MINUS! JE VAIS LE METTRE IMMÉDIATEMENT K.O!
MAIS ALORS QUE LE FAUVE CHARGE...
JE NE L'AI PAS VU BOUGER! ET POURTANT IL M'A REPOUSSÉ COMME UNE BALLE DE PING-PONG!
TA RIDICULE ATTAQUE ME LAISSE FROID!
11

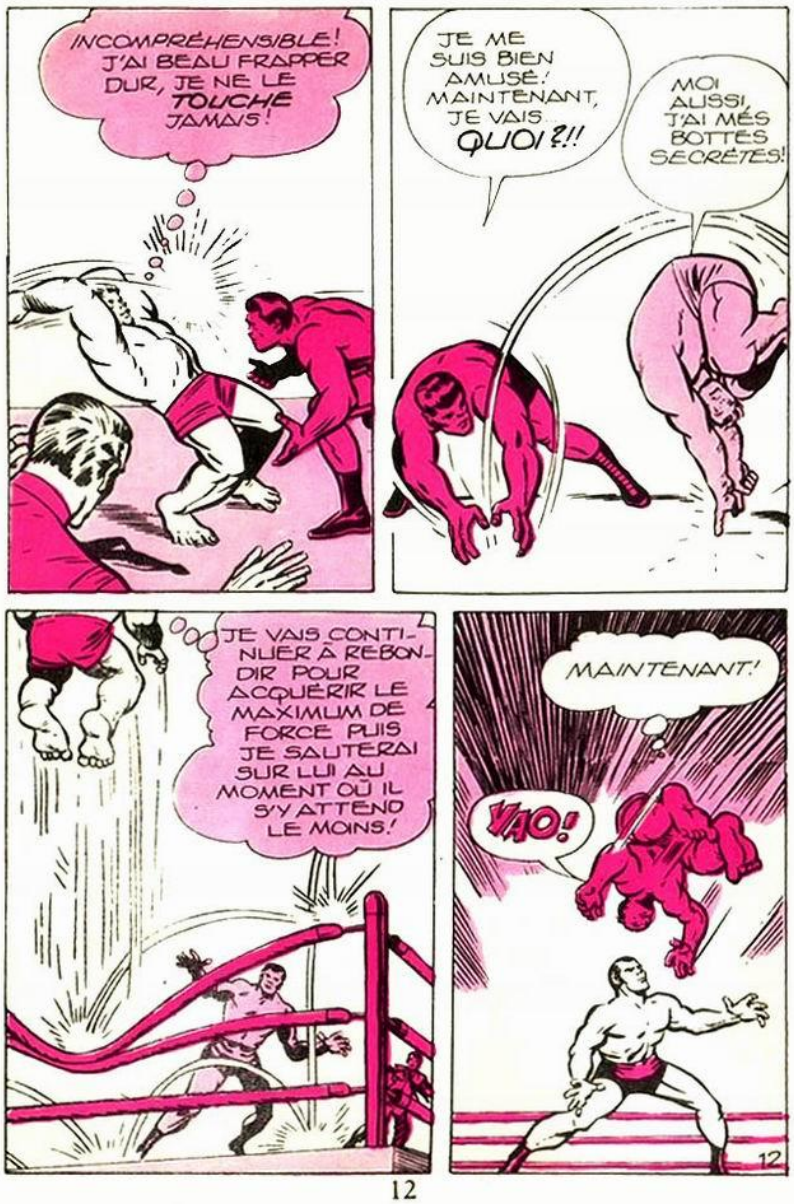
INCOMPRÉHENSIBLE! J'AI BEAU FRAPPER DUR, JE NE LE TOUCHE JAMAIS!
JE ME SUIS BIEN AMUSÉ! MAINTENANT, JE VAIS...
QUOI?!!
MOI AUSSI, J'AI MES BOTTES SECRÈTES!
JE VAIS CONTINUER À REBONDIR POUR ACQUÉRIR LE MAXIMUM DE FORCE PUIS JE SAUTERAI SUR LUI AU MOMENT OÙ IL S'Y ATTEND LE MOINS!
MAINTENANT!
YAO!
12

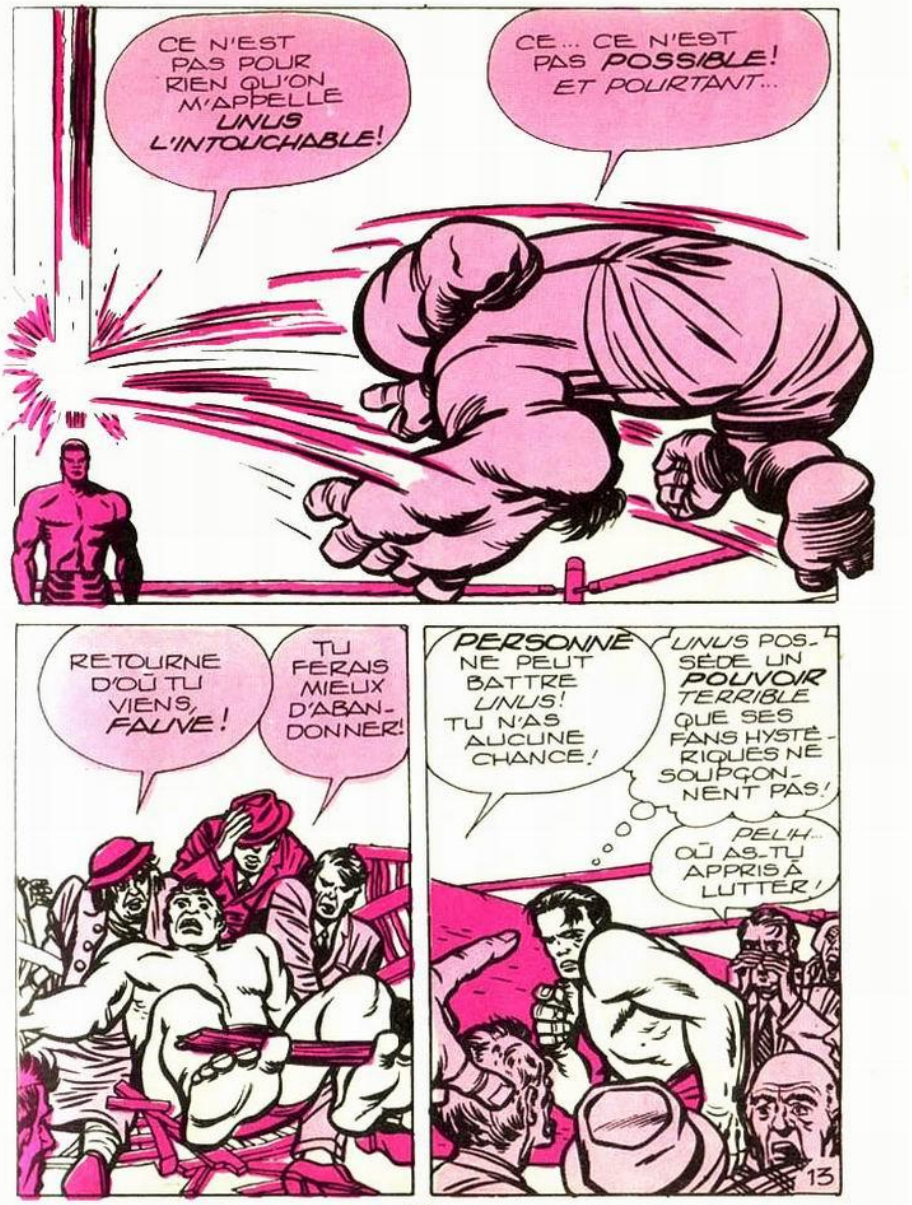
CE N'EST PAS POUR RIEN QU'ON M'APPELLE UNUS L'INTOUCHABLE!
CE... CE N'EST PAS POSSIBLE! ET POURTANT...
RETOURNE D'OÙ TU VIENS, FAUVE!
TU FERAIS MIEUX D'ABANDONNER!
PERSONNE NE PEUT BATTRE UNUS! TU N'AS AUCUNE CHANCE!
UNUS POSSÈDE UN POUVOIR TERRIBLE QUE SES FANS HYSTÉRIQUES NE SOUPÇONNENT PAS!
PELIK... OÙ AS-TU APPRIS À LUTTER!
13

DÉPÊCHE-TOI DE REMONTER SUR LE RING OU UNUS VA GAGNER!
CET HOMME... CE... CE DOIT ÊTRE... LE CERVEAU UN DES MAU-VAIS MUTANTS DE MAGNÉTO!
STUPÉFAIT, LE FAUVE ARRIVE TROP TARD SUR LE RING ET IL PERD LE MATCH CONTRE UNUS! MAIS AU MÊME MOMENT...
UNUS FIXE LE CERVEAU... IL EST SÛREMENT UN MUTANT! MAIS MÊME S'IL FAIT PARTIE DE LA BANDE DE MAGNÉTO, ÇA NE ME REGARDE PLUS!
PLUS TARD, APRÈS LE MATCH...
UNUS, JE SUIS TON ENTRAÎNEUR TU PEUX TOUT ME DIRE! COMMENT ÉVITES-TU TOUT CONTACT AVEC TES ADVERSAIRES?
SILENCE, MAXIE, ET DISPARAIS! J'AI À DISCUTER AFFAIRE!
ALORS, CERVEAU? MAGNÉTO ACCEPTE-T-IL QUE JE FASSE PARTIE DE VOS MUTANTS?
PAS SI VITE! MAGNÉTO A SOUVENT ÉTÉ DÉÇU! IL VEUT ÊTRE SÛR QU'IL PEUT TE FAIRE CONFIANCE!
VOIR X-MEN 7: "LE RETOUR DU COLOSSE" 14

IL EST CONVAINCU QUE TU ES UN VRAI MUTANT... MAIS IL TIENT À T'ÉPROUVER!
QUE DOIS-JE FAIRE?
EH BIEN... TÂCHE DE RETROUVER LES X-MEN PAR EXEMPLE... OU MÊME DE BATTRE L'UN D'EUX!
PLUS TARD, DANS LA RUE...
RIEN DE PLUS FACILE QUE DE CORRIGER UN DES X-MEN... OU MÊME TOUS LES CINQ... MAIS OÙ LES TROUVER?
MC 2417
C'EST ALORS QUE LE DESTIN FRAPPE À LA PORTE! UN HOLD-UP VIENT DE SE PRODUIRE...
HUM! DOMMAGE DE LEUR LAISSER CET ARGENT!
GROUILLEZ-VOUS! LES POULETS VONT RAPPLIQUER!
BAH! UNE VOITURE NOUS ATTEND EN FACE!
BANK
15

MAIS...
PASSE-MOI CE SAC!
SI MAGNÉTO NE VEUT PAS DE MOI, CE FRIC M'AIDERA À DÉBUTER DANS MA PROPRE CARRIÈRE!
T'AS VU CHARLIE? MES BALLES NE LE TOUCHENT MÊME PAS!
TU PARLES... C'EST UNUS L'INTOUCHABLE!
MAIS LES BALLES RICOCHENT SUR LE MUR D'EN FACE, ET SÈMENT LA PANIQUE PARMI LES GANGSTERS...
FILONS AVANT DE NOUS FAIRE DESCENDRE PAR NOS PROPRES PROTECTILES!
CEPENDANT, UN HÉLICOPTÈRE PRIVÉ SURVOLE LA ZONE...
QU'EST-CE QUI TE FAIT CROIRE À LA PRÉSENCE D'UN NOUVEAU MUTANT, CYCLOPE!?
LA MACHINE CÉRÉBRO DU PROFESSEUR X L'A DÉTECTÉ...
... APPAREMMENT DANS CES PARAGES!
16

ÇA FAIT DRÔLE D'ENTAMER UNE NOUVELLE AVENTURE SANS LE FAUVE!
CERTES, WARREN... MAIS MAINTENANT, IL FAUT NOUS CONCENTRER SUR CE JOB!
REGARDEZ QUE SE PASSE-T-IL EN BAS?
LA BANQUE A ÉTÉ DÉVALISÉE! VA ATTERRIR PLUS LOIN... MOI, JE FILE DONNER UN COUP D'ŒIL!
CE GRAND TYPE AVEC UN SAC, C'EST SÛREMENT UN DES VOLEURS!
RESTE OÙ TU ES L'AMI! J'AI À TE PARLER!
ÇA ALORS, C'EST UNE VEINE! PAS LA PEINE D'ALLER VOUS CHERCHER!
JE VAIS T'APPRENDRE CE QUE SIGNIFIENT LES MENACES D'UN X-MAN, VOLEUR!
BIZARRE! IL N'A PAS L'AIR INQUIET DU TOUT! IL ÔTE SES VÊTEMENTS!
SI JE DEVIENS UN DES ALLIÉS DE MAGNÉTO, IL ME FAUDRA UN COSTUME!
17

ANGEL EST LE PREMIER DES X-MEN À RECEVOIR UN ÉCHANTILLON DU TERRIBLE POUVOIR D'UNUS...
WARREN N'A MÊME PAS PU LE TOUCHER ! NOUS AVONS TROUVÉ NOTRE MUTANT !
ARRIÈRE TOUT LE MONDE ! JE VAIS L'ATTAQUER AVEC MON RAYON !
UNNHH !
C'EST INUTILE... MON LASER REBONDIT AVANT DE LE FRAPPER... ET IL RISQUE D'ATTEINDRE L'UN DE NOUS !
TU SEMBLES ÊTRE LE CHEF ... AUSSI CE SERA TOI MA VICTIME !
J'AI PU ESQUIVER SON PREMIER COUP, MAIS COMMENT LE VAINCRE SANS LE TOUCHER ? S'IL S'ALLIE À MAGNETO, QU'ADVIENDRA-T-IL DES X-MEN ?
18

À DÉFAUT DE MON RAYON, ESSAYONS MES POINGS NON! RIEN NE SEMBLE POUVOIR L'ATTEINDRE!
TU COMPRENDS MAINTENANT POURQUOI ON M'APPELLE UNUS... L'INTOUCHABLE!
MALHEUREUSEMENT POUR TOI, MOI JE PEUX TOUCHER QUI JE VEUX!
BAISSE-TOI CYCLOPE! JE L'AURAI...
NON! ATTENDS! IL EST PLUS DANGEREUX QUE JE NE PENSAIS.. IL NOUS FAUT UN PLAN!
LA! AVANT QUE TU ATTERRISSES, TU SERAS K.O ET JE TE MÈNERAI À MAGNÉTO!
C'EST BIEN CE QUE JE CRAIGNAIS... IL VEUT S'ALLIER À MAGNÉTO!
Ooo.
STRANGE GIRL! PLAN G-5 VITE!
TRÈS BIEN! UNE PARFAITE PRISE TÉLÉKINÉTIQUE!
CE N'EST PAS EN VAIN QUE NOUS NOUS SOMMES ENTRAÎNÉS DES HEURES ET DES HEURES! ET MAINTENANT, CYCLOPE?
19

D'ABORD, RAPPROCHE MOI, D'UNUS! BIEN...
BANDE DE GAMINS! VOUS N'AVEZ AUCUNE CHANCE!
MAINTENANT, ICEBERG, OPÉRATION F-12...
VRAIMENT? ATTENDS QUE CET IGLOO SE REFERME AUTOUR DE TOI, BRAVACHE!
IL N'EST DONC RIEN QUE VOUS NE PUISSIEZ FAIRE??!
ATTAQUER UN X-MAN C'EST LES ATTAQUER TOUS NE L'OUBLIE PAS!
TU ME CASSES LES OREILLES, MORVEUX! VOILÀ CE QUE J'EN FAIS DE TA CAGE DE GLACE!
ET LE PUISSANT UNUS BRISE SA PRISON...
JE NE SUIS PAS SEULEMENT UN MUTANT J'AI PASSÉ DES ANNÉES SUR LE RING!
HUM- IL EST PRESQUE AUSSI FORT QUE LE FAUVE!
20

PUIS AVANT QU'ICEBERG PUISSE RASSEMBLER SON ÉNERGIE...
ET MAINTENANT, JE TE BRISERAI COMME UNE VITRE!
TU CROIS ÇA!
UN AUTRE? N'IMPORTE LEQUEL FERA L'AFFAIRE! CE NE SONT PAS TES AILES QUI TE LIBÉRERONT DE CETTE PRISE!
IMPOSSIBLE DE DÉCOCHER UN COUP!...
...IL FAUT TROUVER AUTRE CHOSE!
SOUDAIN, LES DEUX IMMENSES AILES SE DÉPLOIENT ET LES DEUX MUTANTS S'ENVOLENT...
LUTTER EST À LA PORTÉE DE N'IMPORTE QUI, UNUS!
...MOI JE VAIS TE DONNER LE BAPTÊME DE L'AIR!
TU NE POURRAS TENIR ÉTERNELLEMENT!
ET À QUOI TE SERVIRA TON POUVOIR... QUAND TU TOMBERAS!
JE N'AI PAS PEUR... JE SAIS QUE VOUS N'ÊTES PAS DES ASSASSINS!
21

JE CRAIGNAIS QUE NOTRE SERMENT DE NE JAMAIS FAIRE DE MAL NE SE RETOURNE UN JOUR CONTRE NOUS!
O.K! JE TE LAISSE LA VIE... MAIS JE T'EMPÊCHERAI DE NUIRE! RESTE LÀ TANT QUE TU VEUX... LA PROCHAINE FOIS, JE NE SERAI PAS SI MAGNANIME!
BIENVENUE, WARREN!
NOUS L'AVONS STOPPÉ POUR LE MOMENT MAIS S'IL NOUS MENACE À NOUVEAU!..
EN TOUT CAS, IL A DÛ COMPRENDRE!
SON POUVOIR EST ÉTRANGE TOUS LES COUPS DIRIGÉS CONTRE LUI SONT AUTOMATIQUEMENT DÉVIÉS!
S'IL S'ALLIE À MAGNÉTO COMMENT LE COMBATTRONS-NOUS!?
NOUS NE POUVONS RIEN FAIRE DE PLUS MAINTENANT! RENTRONS AU Q.G POUR RÉFLÉCHIR!
ET...
LE FAUVE LUI-MÊME SERAIT IMPUISSANT... IL NE POURRAIT ASSÉNER UN SEUL COUP!
ATTENTION! IL Y A QUELQU'UN AU LABO!
22

C'EST LE FAUVE?
HANK... QUE FAIS-TU? EST-CE QUE...
FAUT CROIRE QUE JE CHERCHE LES VERGES POUR ME FAIRE FOUETTER!
MAIS COMME JE SUIS APPAREMMENT LE SEUL CAPABLE DE FABRIQUER UNE ARME CONTRE UNUS, JE VEUX BIEN VOUS SAUVER D'UNE IGNOMINIEUSE DÉFAITE!
DE QUEL TYPE D'ARME S'AGIT-IL?
UN RAYON QUI ACCROÎT SON POUVOIR!
QUI ACCROÎT SON POUVOIR? TU ES FOU?
MINUTE, FAUVE! TU FERAIS BIEN DE T'EXPLIQUER!
IL S'EST PEUT-ÊTRE DÉJÀ ALLIÉ À MAGNÉTO! ÔTONS-LUI SON RAYON!
JE NE L'AURAIS JAMAIS CRU CAPABLE DE ÇA!
23

LÂCHE CETTE ARME, Mc COY! C'EST UN ORDRE!
NON CYCLOPE! JE DOIS FAIRE CELA... POUR VOTRE BIEN À TOUS!
ET LE FAUVE S'ESQUIVE AVEC L'AGILITÉ ET LA VITESSE D'UN CHAT SAUVAGE...
CYCLOPE! POURQUOI NE L'AS-TU PAS ARRÊTÉ!?
JE NE PEUX PAS UTILISER MON LASER CONTRE LUI! POURSUIVONS-LE!
UNUS DOIT MAINTENANT ÊTRE DE RETOUR AU GYMNASE! C'EST LÀ QUE NOUS TROUVERONS LE FAUVE!
ATTENDS, JEAN! JE VAIS TE PRENDRE DANS MES BRAS... ÇA IRA PLUS VITE!
NE DÉRAPE PAS SUR MA GLISSADE, SCOTTY!
PEU APRÈS...
DITES À MAGNÉTO DE ME LAISSER ENCORE UNE CHANCE, CERVEAU! J'AI PRESQUÉ RÉUSSI! LA PROCHAINE FOIS, JE LES AURAI!
IL N'Y AURA PAS DE PROCHAINE FOIS, UNUS!
24

UN AUTRE X-MAN! QUI QUE TU SOIS, JE... UUUHHH!
TU PARLES TROP TA9 DE MUSCLES! MAIS CECI TE FERA TAIRE!
CRÉTIN! ÇA NE M'A RIEN FAIT! MAIS... SI... JE ME SENS PLUS FORT QUE JAMAIS! AINSI, TU ES DE MON CÔTÉ! EST-CE MAGNÉTO QUI T'ENVOIE?
QU'IMPORTE, UNUS! ET MAINTENANT, TESTONS TES NOUVEAUX POUVOIRS!
J'AVAIS RAISON! JE SUIS PLUS INTOUCHABLE QUE JAMAIS. AS-TU VU LA VITESSE AVEC LAQUELLE J'AI REPOUSSÉ ÇA?
TROP TARD! IL A UTILISÉ SON RAYON!
OH! COMMENT A-T-IL PU?
OUGH!
25

CYCLOPE ! QU'ALLONS-NOUS FAIRE ?
RIEN ENCORE ! VOYONS CE QUE VA TENTER UNUS !
JE LES RETIENS, UNUS ! TESTE TON NOUVEAU POUVOIR !
QUELLE BONNE RECRUE TU SERAIS POUR MAGNÉTO... TOI QUI TRAHIS TES AMIS POUR AIDER LEUR ENNEMI !
CEPENDANT, UNUS TRIOMPHE...
AH ! AH ! QUAND MAGNÉTO SAURA QU'UN X-MAN A EU SI PEUR DE MOI, QUE, POUR DEVENIR MON ALLIÉ, IL A ACCRU MON POUVOIR ...
PUIS...
OCCUPEZ-VOUS DE HANK... MOI, JE NE PEUX PAS...
N'ÉTAIT-CE PAS ASSEZ DE NOUS LÂCHER ? FALLAIT-IL ENCORE NOUS TRAHIR ?
JE L'AI FAIT POUR VOTRE PROPRE SÉCURITÉ SCOTT ! TU VERRAS !
NE ME TOUCHE PAS !
... IL SERA BIEN FORCÉ DE M'ENGAGER !
DÉSORMAIS, NON SEULEMENT JE SUIS À L'ABRI DES ARMES ET DES COUPS, MAIS JE PEUX TOUT REPOUSSER ! JE SUIS TOTALEMENT INTOUCHABLE !
26

JE VAIS FUMER UNE CIGARETTE ET TÉLÉPHONER AU CERVEAU POUR LUI DIRE CE... HEIN ?... LE PAQUET S'ÉLOIGNE DE MOI !
MALÉDICTION ! AUCUNE CIGARETTE NE M'EMPÊCHERA DE LA FUMER !
JE ME JETTERAI SUR LE DESSUS DE LA TABLE ET JE L'ATTRAPERAI AVANT... ENCORE RATÉ !
C'EST IDIOT ! MÊME LA TABLE SE SAUVE DEVANT MOI !
QU'EST-CE QUI M'ARRIVE ? À QUOI ME SERT CE NOUVEAU POUVOIR SI JE N'EN SUIS PAS MAÎTRE ?
27

FURIEUX, LE MUTANT SORT DANS LA RUE REPOUSSANT TOUS LES OBJETS QUI SEMBLENT DOUÉS D'UNE VOLONTÉ PROPRE.
PLACE, CRÉTINS! VOUS NE VOYEZ PAS QUE JE SUIS INTOUCHABLE!
OH!
PUIS, LA FAIM COMMENCE À LE TORTURER...
DONNEZ-MOI UN STEACK! VITE! COMPRIS?
TOUT DE SUITE! JE LE DESTINAIS À UN AUTRE CLIENT, MAIS... HEIN...? IL S'ENVOLE DE L'ASSIETTE!
ALORS DONNEZ-M'EN UN AUTRE! J'AI FAIM
CYCLOPE! TU DEVRAIS CONTACTER LE PROFESSEUR X!
INUTILE DE LE DÉRANGER POUR LE MOMENT! TANT QUE LE FAUVE EST AVEC NOUS, IL NE PEUT RIEN FAIRE... JE VAIS ESSAYER AUTRE CHOSE! PRÊT WARREN?
TROP TARD! ATTENDS, TU VERRAS!
PRÊT CYCLOPE!
PARFAIT! NOUS ALLONS LAISSER TOMBER CE GLOBE DE PLASTIQUE SUR LINUS... COMME IL NE POURRA LE TOUCHER, IL NE POURRA EN SORTIR! CE SERA UNE PRISON PORTATIVE!
28

RÉPONDS, JEAN! CE DOIT ÊTRE ICEBERG! JE L'AI ENVOYÉ SURVEILLER UNUS!
J'ESPÈRE QU'IL N'A PAS EU D'ENNUIS!
RRRINNGG!
BOBBY EST UN X-MAN DIPLÔMÉ, MAINTENANT, IL PEUT SE DÉBROUILLER!
QUE DIT-IL?
IL NOUS DEMANDE DE VENIR EN VITESSE À L'ANGLE DE BROADWAY ET DE LA 46ÈME RUE!
DIX SECONDES PLUS TARD...
PAS DE SOTTISES FAUVE! NOUS TE SURVEILLONS TOUS!
TU AS RAISON! TU NE PEUX RIEN CONTEMPLER DE PLUS SÉDUISANT!
FINALEMENT...
OH VOILÀ ICEBERG... INCOGNITO!
NATURELLEMENT! IL NE FALLAIT PAS QU'UNUS SE SACHE SUIVI!
IL EST À TOI, CYCLOPE!... LÀ-DEDANS!
29

AH! EXACTEMENT CE QUE J'ESPÉRAIS!
IL ME FAUT DE LA NOURRITURE! JE MEURS DE FAIM... À MANGER!
SEULE UNE AUTRE DÉCHARGE DE MON FUSIL À RADIATIONS PEUT TE SAUVER, UNUS! MAIS J'Y METS QUELQUES CONDITIONS!
N'IM-PORTE QUOI! JE FERA TOUT CE QUE TU VOUDRAS ... PROMIS!
TRÈS BIEN! CECI ANNULE L'EFFET DU COUP PRÉCÉ-DENT!
CYCLOPE ... IL RECOM-MENCE!
OH! IL SAIT CE QU'IL FAIT!
SAUVÉ! JE PUIS À NOUVEAU TOUCHER LES CHOSES... JE PEUX MANGER!
MAIS N'OUBLIE PAS UNUS..
30

... NOUS GARDONS NOTRE FUSIL À RADIATIONS ! CHAQUE FOIS QUE TU CHERCHERAS À CONTACTER MAGNÉTO, IL SERVIRA... ET LA PROCHAINE FOIS IL N'Y AURA PAS D'ANTIDOTE !
NE CRAIGNEZ RIEN ! IL N'Y AURA PAS DE PROCHAINE FOIS !
DÉCIDÉMENT, JE NE SERAI JAMAIS UN HÉROS AUX SUPER-POUVOIRS AUTANT RETOURNER SUR LE RING !
ET MOI, JE RETOURNE CHEZ LES X-MEN !
MERCI DE M'AVOIR LAISSÉ TERMINER MA TÂCHE, SCOTT !
JE N'AI JAMAIS TOTALEMENT PERDU CONFIANCE EN TOI, HANK !
VOUS REVERREZ LES X-MEN DANS STRANGE N°9 AVEC LES "VENGEURS" : THOR - IRON MAN - CAPTAIN AMERICA ETC... ET... LUCIFER !
31

L'INVINCIBLE... IRON MAN

WHITNEY FROST, CHEF DE LA MAGGIA CONDUIT SES HOMMES À L'ATTAQUE DE L'USINE DE TONY STARK, PENDANT QUE SON ALLIÉ LE **GLADIATEUR** AFFRONTE **IRON MAN**.

UN DUEL DOIT PRENDRE FIN

8ème ÉPISODE

SCÉNARIO D'ARCHIE GOODWIN

DESSINS DE GEORGE TUSKA

AU CONTRAIRE, IRON MAN ! MAINTENANT, J'AI LE CHAMP LIBRE !
VRRRRP!
IL FAUT QUE JE LE REPOUSSE... AVANT QUE CES DISQUES N'ENTAMENT MON ARMURE !
MES REPULSO-RAYONS VONT M'AIDER ! LE MÉCANISME DE MISE À FEU S'EST ENRAYÉ QUAND J'AI VOULU PROTÉGER JANICE CORD ET SON AVOCAT ! ESSAYONS ENCORE... NON... RIEN À FAIRE!
MÊME LE CONTRÔLE MANUEL INTERNE NE RÉPONP PLUS !
2

TU AS ENCORE ESQUIVÉ LE COUP, VENGEUR, MAIS CELA NE FAIT QUE RETARDER L'INÉVITABLE!
ZZZKK
C'EST AFFREUX, JANICE! IRON-MAN, QUI NOUS A SAUVÉS, EST À LA MERCI DU GLADIATEUR!
AH... SI TONY STARK POSSÉDAIT SEULEMENT UNE PARCELLE DU COURAGE DE SON GARDE DU CORPS! COMMENT A-T-IL PU FUIR AINSI?
PERSONNE, JANICE MOINS QUE QUICONQUE, NE SE DOUTE QUE GARDE DU CORPS ET EMPLOYEUR NE FONT QU'UN...
SANS MES REPULSEURS, JE NE PUIS LE TENIR À DISTANCE...
3

MAIS J'AI ENCORE DU PUNCH!
PWOK!
MAIS LORSQUE SON POING S'ABAT... IRON-MAN RESSENT UNE TERRIBLE DOULEUR À LA MAIN...
MA MAIN..! MES GANTS DE MÉTAL L'ONT PROTÉGÉE TOUT À L'HEURE... MAIS J'AI DÛ ME BLESSER ET LES COUPS ONT RÉVEILLÉ LA DOULEUR!
OUI... DÈS QUE SES DISQUES ME TOUCHERONT!.. MAIS JE DOIS RÉSISTER... NON SEULEMENT POUR SAUVER JANICE ET SANDHURST... MAIS POUR EMPÊCHER QUE LES HOMMES DE LA MAGGIA NE S'EMPARENT DE MES ARMES SECRÈTES...
TU AS PERDU TON AVANTAGE... ET TE VOILÀ COINCÉ!
... ET NE MENACENT LE MONDE ENTIER!
4

CEPENDANT, AUX USINES DE STARK, CE QU'IRON-MAN **REDOUTE** EST EN TRAIN DE S'**ACCOMPLIR**...

AVANT QUE L'ALERTE PUISSE ÊTRE DONNÉE...
VOILÀ QUI LES EMPÊCHERA D'INTERVENIR QUAND NOUS ATTAQUERONS LE BÂTIMENT PRINCIPAL !
LA PATROUILLE POURSUIT SON AVANCE...
NOUS Y VOILÀ ! TOUS LES RENSEIGNEMENTS QUE VOUS AVEZ PU OBTENIR DE CETTE ANDOUILLE DU SHIELD ÉTAIENT EXACTS, BIG M... CE N'EST PLUS QU'UN JEU D'ENFANT !
OUI ! CONNAISSANT TOUS LES POINTS FAIBLES DES DÉFENSES, NOUS NE RENCONTRONS AUCUNE RÉSISTANCE ! LORSQUE CES FUSILS À LASER NOUS AURONT FAIT PÉNÉTRER DANS L'AIRE SECRÈTE, LE DERNIER OBSTACLE SERA LA RÉSERVE D'ARMES !
IL TOMBERA TRÈS VITE !
ET LA CARRIÈRE DE JASPER S'ÉCROULERA ! QUE SA VIE DU MOINS, SOIT ÉPARGNÉE ! SI SEULEMENT JE N'ÉTAIS PAS BIG M... IL Y A SI LONGTEMPS QUE JE JOUE CE RÔLE QU'IL M'EST DIFFICILE DE ME RAPPELER CE QUE J'ÉTAIS DANS LE PASSÉ.

"...LORSQUE JE N'ÉTAIS QUE LA FILLE DU PUISSANT FINANCIER DE WALL STREET, BYRON FROST..."
OH DADDY... TU AS TENU PAROLE !
IL ME SEMBLE QU'UN ÉTÉ À MONACO EST UN ASSEZ JOLI CADEAU... APRÈS TOUT NOUS DEVONS MAINTENIR NOTRE RÉPUTATION, MA CHÉRIE... COMMENT LES JOURNALISTES T'ONT-ILS DÉJÀ SURNOMMÉE..?
LUNE ROUSSE
"... LA FILLE QUI A TOUT ! ... C'EST VRAI ... UN PÈRE INDULGENT... LES MEILLEURES ÉCOLES... LA BEAUTÉ...
"... EN SOMME TOUT CE QU'IL FAUT POUR FAIRE PARTIE DE LA SOCIÉTÉ INTERNATIONALE, DU SOI-DISANT "BEAU MONDE"...

"... J'ÉTAIS MÊME AMOUREUSE DE L'HÉRITIER D'UNE DES FAMILLES LES PLUS RICHES ET LES PLUS INFLUENTES ... ROGER VANE ...
LA BOÎTE DE PAPA N'EST QU'UN DÉBUT, WHITNEY... J'ENVISAGE LE CONGRÈS, LE SÉNAT... ET JE VEUX QUE VOUS SOYEZ À MES CÔTÉS... COMME MA FEMME !
"... PUIS, MON PÈRE MOURUT..."
WHITNEY, SI JE PUIS FAIRE QUELQUE CHOSE...
PLUS TARD PEUT-ÊTRE, ROGER ... POUR LE MOMENT... JE ... JE PRÉFÈRE ÊTRE SEULE !
"EN REVENANT À LA MAISON JE TROUVAI UN VISITEUR ..."
QUE VOULEZ-VOUS, QUE DITES-VOUS..?!
JE DISAIS, CHÈRE WHITNEY QUE VOUS PLEUREZ POUR RIEN VOUS N'ÊTES PAS LA FILLE DE BYRON FROST !
SÉCHEZ CES LARMES RIDICULES ET ÉCOUTEZ-MOI ! CES DOCUMENTS PROUVENT QUE JE VOUS AI DIT LA VÉRITÉ ...
...MAIS LA VOIX DE VOTRE PÈRE VOUS CONVAINCRA PLUS SÛREMENT !
KLIK
8

" LA BANDE MAGNÉTIQUE RETRANSMET LA **CONFESSION** DE BYRON FROST ... QUI RACONTE COMMENT IL FUT SE. CRÈTEMENT EMPLOYÉ PAR LA **MAGGIA** POUR INVESTIR SES FONDS ILLÉGAUX À WALL STREET ... COMMENT ON LUI **ORDONNA** DE M' ÉLEVER COMME SA FILLE ... MON **VRAI** PÈRE ÉTANT LE **CHEF** DE LA MAGGIA ... "

SOUS MA DIRECTION, TU MAINTIENDRAS LA TRADITION DES NEFARIA... TU DIRIGERAS LA MAGGIA, TOUT COMME MOI !
VOUS ÊTES ... FOU...! PEU M'IMPORTE QUE VOUS SOYEZ MON VÉRITABLE PÈRE... JE N'AI RIEN À FAIRE AVEC VOUS... RIEN ! JE NE SUIS PAS UNE CRIMINELLE... JE NE TREMPERAI PAS DANS VOS PLANS INSENSÉS.! JE NE VEUX PAS.! JE NE VEUX PAS !
REVIENS, PETITE IDIOTE ! TU NE PEUX FUIR TON HÉRITAGE... À LA PLUS PETITE ALLUSION À TON VRAI PASSÉ, TES BEAUX AMIS TE LÂCHERONT À JAMAIS... À JAMAIS !

" LES MOTS IRONIQUES DE NEFARIA BOURDONNANT ENCORE DANS MES OREILLES, JE ME PRÉCIPITAI CHEZ LE SEUL ÊTRE À QUI JE POUVAIS ME CONFIER ... MON FIANCÉ, L'HOMME QUE J'AI-MAIS ... ET JE LUI DIS TOUT ! "
WHITNEY ! VOUS NE SAVEZ PAS CE QUE VOUS RACONTEZ ..! VOUS ÊTES ENCORE BOULE-VERSÉE PAR LA MORT DE VOTRE PÈRE, C'EST ...
C'EST VRAI, DARLING, VRAI ! MAIS DITES-MOI QUE CELA NE CHANGE RIEN ENTRE NOUS ...
HUM ... EUH ... NATU-RELLEMENT ... MAIS ... SI CELA S'ÉBRUI-TAIT ... CELA POUR-RAIT RUINER MA CARRIÈRE POLITI-QUE ... ET IL Y A MA FAMILLE ... JE NE TRAHIRAI PAS VOTRE SECRET ... MAIS VOUS DEVRIEZ RÉFLÉCHIR SÉRIEUSEMENT ... CON-SIDÉRER TOUS LES ASPECTS ...
" SOUDAIN, ROGER SE SOUVINT D'UN RENDEZ-VOUS IMPORTANT ... IL DUT PARTIR ... "
IL ... IL EST ENCORE SOUS LE CHOC ... LORSQU'IL AURA EU LE TEMPS D'Y RÉFLÉCHIR ...

"ET, J'ATTENDIS..."
"DES HEURES D'ABORD, PUIS DES JOURS..."
"ET MÊME DES MOIS..."
"FINALEMENT JE COMPRIS QUE JE N'AVAIS PLUS RIEN À ATTENDRE..."
"SOUS LA TUTELLE EXPERTE DE MON PÈRE, MON CHAGRIN SE MUA EN AMERTUME..."
"... ET EN UN DÉSIR IMPLACABLE D'ASSUMER CE QUE ROGER AVAIT ÉTÉ SI PROMPT À CONSIDÉRER COMME MON HÉRITAGE!"

"ET, DE LA SORTE, J'ACCOMPLIS PLUS QUE CE QUE LE COMTE NEFERIA AURAIT PU ATTENDRE D'UN FILS!"
COMMENCEZ À PLACER LES EXPLOSIFS DANS LA PORTE... J'ARRIVE!
BIG M!
"AINSI, LORSQU'IL FUT AMENÉ DEVANT SES JUGES, IL ÉTAIT TEMPS POUR MOI, DE DEVENIR..."
NOUS SOMMES ENTRÉS! ET LA VOIE EST LIBRE!
ON VOUS A PAS ATTENDUE, CHEF!
13

JE POURRAIS FUIR MAINTENANT... MAIS CELA N'EFFACERAIT PAS MON PASSÉ...!
ET LE RAID DOIT SE POURSUIVRE... CAR SI LE GLADIATEUR DÉFAIT IRON-MAN, IL TENTERA CERTAINEMENT DE ME RAVIR LE LEADERSHIP DE LA MAGGIA...!
OR CELUI-CI DOIT RESTER ENTRE MES MAINS... TOUT LE RESTE EST SANS IMPORTANCE!
ROGER VANE M'A ENSEIGNÉ QU'ON NE PEUT ÉCHAPPER À SON PASSÉ!
VENEZ, BIG M... ELLE EST PRÊTE À...
...SAUTER!
VA-RUUH!
DANS UN INSTANT, TOUTES LES SUPER-ARMES DE STARK SERONT À NOTRE DISPOSITION! NOUS NE SERONS PLUS SEULEMENT UNE ORGANISATION CRIMINELLE... MAIS UNE PUISSANCE MONDIALE!
14

ET, TANDIS QUE LE SUCCÈS SEMBLE APPARTENIR...
...DÉFINITIVEMENT À LA MAGGIA...
UN COUP BIEN AJUSTÉ DE MES DISQUES DÉVASTATEURS... ET L'INVINCIBLE IRON-MAN EST ANÉANTI !
NE CHANTE PAS TROP TÔT VICTOIRE !
...VICTOIRE QUI HÉLAS NE TARDERA PEUT-ÊTRE PLUS À MOINS QUE...
AVEC TA MAIN BLESSÉE, PRIVÉE DE TES RÉPULSO-RAYONS... TU NE PEUX PLUS M'ARRÊTER !
ET AVEC L'AIDE DE LA PESANTEUR...
EN ES-TU SÛR, CHIEN VANTARD ?
C'EST DANS CETTE POSITION QUE MA CEINTURE À JETS EST LA PLUS EFFICACE !
WOM !
KA-LUNG !
¡UNGHHH !
VROOSH !
NE GROGNE PAS ! CE N'EST RIEN À CÔTÉ DU SORT QUE TU RÉSERVAIS À JANICE ET SANDHURST !
15

VOICI LES PIÈGES QUE CACHE UNE USINE ABANDONNÉE À QUI NE LA CONNAÎT PAS !
CRÊTIN EN FER-BLANC ! CROIS-TU QUE TON ARMURE EST LA SEULE QUI SOIT INVULNÉRABLE ?!
COMMENT AS-TU PU PENSER QU'UN MINABLE PANTIN POUVAIT M'ÉCRASER MOI ET MES MERVEILLEUSES LAMES ?
DISONS QUE JE SUIS UN PANTIN OPTIMISTE ! ...
16

ET, S'IL TE FAUT ENCORE UNE PETITE DÉMONSTRATION...
?!?
... À LA DÉPENSE!
THOK
WA-LUM!
JE NE REGARDERAI PAS...
... CETTE FOIS JE CROIS QUE TU AS PIGÉ!

IL EST ENFIN VAINCU..!
JE VAIS LIBÉRER JANICE ET L'AVOCAT... ENSUITE...À L'USINE... EN VITESSE!
JE PEUX ENCORE STOPPER L'INVASION DE LA MAGGIA, SI...
IRON MAN!
DERRIÈRE VOUS! LE GLA. DIATEUR!
ENCORE?!
EST-CE UN HOMME OU UN PUNCHING-BALL?! CE COMBAT M'A FAIT PER. DRE TROP DE TEMPS... CET ÉTABLI DERRIÈRE JANICE...
48

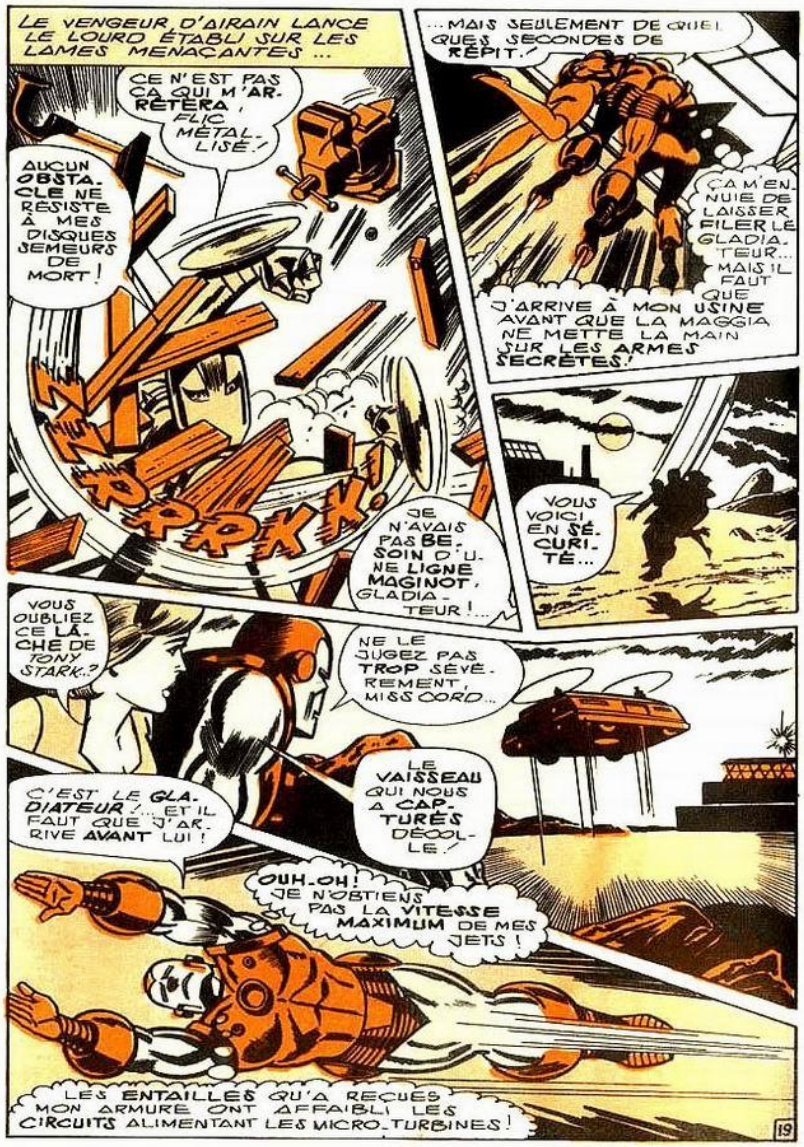
LE VENGEUR D'AIRAIN LANCE LE LOURD ÉTABLI SUR LES LAMES MENAÇANTES ...
CE N'EST PAS ÇA QUI M'ARRÊTERA, FLIC MÉTALLISÉ !
AUCUN OBSTACLE NE RÉSISTE À MES DISQUES SEMEURS DE MORT !
ZZRRRKK !
JE N'AVAIS PAS BESOIN D'UNE LIGNE MAGINOT, GLADIATEUR !...
...MAIS SEULEMENT DE QUELQUES SECONDES DE RÉPIT !
ÇA M'ENNUIE DE LAISSER FILER LE GLADIATEUR... MAIS IL FAUT QUE J'ARRIVE À MON USINE AVANT QUE LA MAGGIA NE METTE LA MAIN SUR LES ARMES SECRÈTES !
VOUS VOICI EN SÉCURITÉ...
VOUS OUBLIEZ CE LÂCHE DE TONY STARK..?
NE LE JUGEZ PAS TROP SÉVÈREMENT, MISS CORD...
C'EST LE GLADIATEUR !... ET IL FAUT QUE J'ARRIVE AVANT LUI !
LE VAISSEAU QUI NOUS A CAPTURÉS DÉCOLLE !
OUH-OH ! JE N'OBTIENS PAS LA VITESSE MAXIMUM DE MES JETS !
LES ENTAILLES QU'A REÇUES MON ARMURE ONT AFFAIBLI LES CIRCUITS ALIMENTANT LES MICRO-TURBINES !
19

JE NE PUIS DEVANCER LE GLADIATEUR ET SON ÉQUIPAGE! ILS ARRIVERONT LES PREMIERS!
QUELQUES MINUTES PLUS TARD, LES USINES DE TONY STARK SONT EN VUE
ÇA Y EST! HÉLAS, MON ÉNERGIE EST ÉPUISÉE... MAIS JE PUIS ENCORE ÉCRASER CE RAID DANS L'ŒUF...
CEPENDANT, L'ÉQUIPAGE DU GLADIATEUR COURT REJOINDRE LE COMMANDO DE LA MAGGIA...
JE N'AI PU VAINCRE IRON-MAN... MAIS JE L'AI DEVANCÉ... SI BIG M NE S'EST PAS ENCORE EMPARÉE DES ARMES SECRÈTES, C'EST MOI QUI PRENDRAI LA DIRECTION DES OPÉRATIONS!
20

MAIS LE GLADIATEUR A COMPTÉ SANS LE VENGEUR EN ARMURE QUI SURGIT DERRIÈRE LUI...
KRAZH
ILS SONT DÉJÀ LÀ... MAIS ILS NE REJOINDRONT PAS LEURS COMPAGNONS !
MALHEUREUSEMENT, À L'INSTANT MÊME, LA CHARGE, PLACÉE PAR LES HOMMES DE WHITNEY FROST EXPLOSE...
VA-RJUM!
UNGHHH!
LA... CHAMBRE FORTE ! JASPER EST PERDU !
IL NE FAUT PAS QU'ILS S'EMPARENT DES ARMES... SI SEULEMENT J'ÉTAIS ARRIVÉ QUELQUES INSTANTS PLUS TÔT !
À L'INSU DE TOUS, IRON-MAN LUTTE POUR SE RELEVER, TANDIS QUE LES FORCES DE LA MAGGIA S'AVANCENT TRIOMPHANTES. MAIS, LORSQUE LA FUMÉE SE DISSIPE...
IL... IL Y A DES GENS... DANS LA RÉSERVE... C'EST UN... PIÈGE !
EN VERTU DE L'AUTORITÉ QUI M'EST CONFÉRÉE EN TANT QU'AGENT DU SHIELD... JE VOUS DÉCLARE TOUS EN ÉTAT D'ARRESTATION !
JASPER!
VOUS VOUS ÊTES CRUE LA PLUS FORTE, MAIS IL VOUS A BIEN FAIT MARCHER ! NOUS AVONS TOUS ÉTÉ DES POIRES !
21

OUI ! IL FALLAIT ÊTRE VRAIMENT IDIOT POUR ESPÉRER **RÉUSSIR**, ALORS QUE CETTE USINE EST PROTÉGÉE PAR LE **SHIELD** ! NOUS VOUS AVONS LAISSÉ AGIR AFIN DE CAPTURER **TOUS** LES RESPONSABLES DE LA MAGGIA ! MAINTENANT, VOUS ÊTES **REFAITS** !
C'EST ENCORE À VOIR, BRAVACHE !
GLADIATEUR ! QUE FAITES-VOUS LÀ ? ET *IRON-MAN* ?
AUCUNE IMPORTANCE ! L'**ESSENTIEL** EST QUE JE **SOIS** LÀ... POUR **RÉORGANISER** LA MAGGIA APRÈS LA **DÉBÂCLE** DONT VOUS ÊTES RESPONSABLE !
22

À CES MOTS, LES HOMMES DE LA MAGGIA TENTENT UN DERNIER GESTE DÉSESPÉRÉ... ET TOUTE L'USINE N'EST BIENTÔT PLUS QU'UN CHAMP DE BATAILLE!
FILE MORVEUX OU LE PROCHAIN COUP SERA POUR TOI!
HALTE! VOTRE COMBAT EST SANS ESPOIR! LES CRIMINELS DE VOTRE ESPÈCE N'ONT AUCUNE CHANCE CONTRE DES GENS DÉCIDÉS À FAIRE LEUR DEVOIR...
FUIR, POUR LAISSER LE CHAMP LIBRE À L'ILLÉGALITÉ..?! CECI PROUVE LA DIFFÉRENCE ÉNORME QU'IL Y A ENTRE NOS FAÇONS DE VIVRE... DE LUTTER...
... ET DE VAINCRE!
THOK!
WHUNK!

MES HOMMES S'ÉCROULENT DEVANT LES FORCES DE CE CAMELOT RIDICULE ! PUISQUE JE NE PEUX LES METTRE EN DÉROUTE ... C'EST LUI QUI PAIERA !
N...NON !
QU'IMPORTE MON SORT OU CELUI DE LA MAGGIA ...
UN COUP DE FEU... A ARRACHÉ MON DISQUE !
JE NE POURRAIS SUPPORTER LA MORT DE JASPER !
PLANG !
PUIS, WHITNEY EST EMPORTÉE AU MILIEU DES COMBATTANTS ... ET LE GLADIATEUR SE TOURNE À NOUVEAU VERS SITWELL...
ET MAINTENANT, VAILLANT AGENT DU SHIELD... AS-TU UNE CITATION POUR AFFRONTER LA MORT ?
NE PARLE PAS TROP VITE ...
24

C'EST NOUS QUI ALLONS NOUS AFFRONTER !
ALORS CE SERA BREF!
WAM!
ET POURTANT, LE TEMPS TE SEMBLERA LONG, QUAND...
UNGHHHH!
TU DEMANDAIS UNE CITATION, TOURNEUR DE DISQUES. CELLECI TE CONVIENT-ELLE? REGARDE OU TU METS LES PIEDS!
IL FAUT POURSUIVRE AVANT QU'IL NE RÉCUPÈRE...
BRAK!
25

... ET CETTE MACHINE JUSPENDUE AU PLAFOND VA M' AIDER...
KA-BRANK!
ET, AU MOMENT OU IRON-MAN A BAISSE LE LEVIER...
BIEN QU'IL COMMENCE À CHANCELER, LE GLADIATEUR N'EST PAS ENCORE VAINCU...
MAIS VOICI LE CONDENSATEUR HYPER-VOLTS AUQUEL EST BRANCHÉ L'APPAREIL QU'IL VA SAISIR... SI J'ARRIVE À ATTEINDRE LE COMMUTATEUR...
TU M'AS DONNÉ UNE IDÉE!
AARGHHH!
M.MES GANTS DE MÉTAL... MES INCOMPARABLES LAMES..!
DANGER HIGH
FRZAK!
26

CETTE FOIS, JE CROIS BIEN QUE VOUS L'AVEZ RÉDUIT À L'IMPUISSANCE !
UN GARDE !? M. MAIS... JE VOUS CROYAIS TOUS GAZÉS !
JASPER A FA DU BON TR VAIL !
NOUS L'AURIONS ÉTÉ... SI M. SITWELL N'AVAIT MIS DES MANNEQUINS À NOTRE PLACE !
JE N'AI FAIT QUE MON DEVOIR ! MAIS SI VOUS N'AVIEZ PAS ATTAQUÉ LE GLADIATEUR, MES HOMMES N'AURAIENT PU CAPTURER LES MEMBRES DE LA MAGGIA ET... WHITNEY N'EST PAS AVEC EUX !
SI ELLE TENTE DE GAGNER L'HE LI-CAR DU GLA DIATEUR, JE N PUIS LA RAT. TRAPER, MES JETS SONT ÉPUISÉS !
D'UNE FAÇON OU D'UN AUTRE, IL FAUT L'A RÊTER... C'EST MON DEVOIR, MON
LÀ ! WHITNEY... HALTE !
ARRÊTEZ-VOUS ! OU JE...
TIRE ! JE DOIS LE FAIRE... JE... JE...
27

Le 10 août paraît : MARVEL n° 5 avec :

— **Deux épisodes des FANTASTIQUES :**
« Tout a commencé à Yancy-Street »
« Le Terrible Diablo »

— **L'homme ARAIGNEE contre Toro et l'Anguille**
LES EXECUTEURS !

— **et la fin du duel entre CAPTAIN MARVEL et...**
LE SUPER-SKRULL !

LA COMÈTE D'HALLEY EST LA PLUS CONNUE DE TOUTES. D'APRÈS SES CALCULS, HALLEY, ASTRONOME ANGLAIS, AVAIT PRÉDIT QU'ELLE...
NOTRE NOUVEL AGE
...REVIENDRAIT LE JOUR DE NOËL 1758. IL NE S'ÉTAIT PAS TROMPÉ...
... ET LA COMÈTE EST REVENUE DEPUIS TOUS LES 76 ANS. PROCHAINE APPARITION : 1986.
LES COMÈTES À LA LONGUE CHEVELURE PARAISSENT DIFFÉRENTES ET AGISSENT DIFFÉREMMENT DE TOUT AUTRE CORPS SPATIAL
IL EN EXISTE PEUT-ÊTRE DES MILLIONS DANS TOUT LE SYSTÈME SOLAIRE, ET CHAQUE ANNÉE ON EN DÉCOUVRE UNE QUE L'ON PEUT VOIR À L'ŒIL NU.

AYANT DÉCOUVERT QUE DANS LES COMÈTES, LA PROPORTION DE TRACES DE CARBONE ÉTAIT LA MÊME...

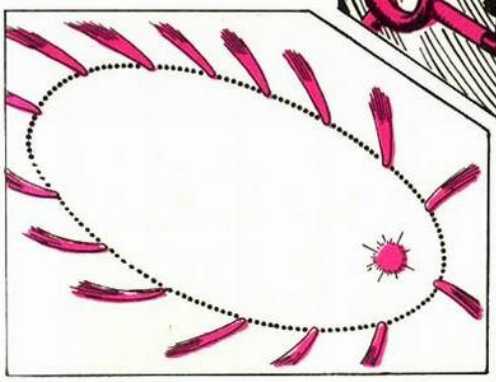

...QUE SUR LA TERRE, LES ASTRONOMES PENSENT MAINTENANT QUE LES COMÈTES POURRAIENT ÊTRE LES RÉSIDUS DES MATIÈRES GAZEUSES QUI ONT FORMÉ LA TERRE ET D'AUTRES PLANÈTES....

À L'APPROCHE DU SOLEIL, CETTE MATIÈRE GAZEUSE IONISÉE REFROIDIE DANS L'ESPACE INTERSTELLAIRE SUBIT UNE ÉLÉVATION DE TEMPÉRATURE QUI LA REND LUMINEUSE.

AUJOURD'HUI, LE **Dr WHIPPLE DE HARVARD**, SUGGÈRE QUE L'ON POURRAIT LANCER UNE GROSSE MASSE DE GLACE DANS L'ESPACE POUR FABRIQUER UNE .....

...COMÈTE ARTIFICIELLE QUE L'ON POURRAIT ÉTUDIER!

2

LES FABULEUX PINK FLOYD

MUSICIENS DE L'ESPACE ET DU XXIème SIECLE

DEPUIS quelques mois tous les amateurs de Pop Music ont les yeux tournés vers quatre anglais aux conceptions musicales révolutionnaires : les « PINK FLOYD ». Ignorés il y a encore peu de temps, ils ont connu la consécration grâce à la musique du film « More » de Barbet Schroeder. Ils viennent d'ailleurs de composer celle du dernier Antonioni « Zabriskie Point ».

UNE MUSIQUE ORIGINALE

Cet étonnant groupe a pris naissance en 1966 à la « London Polytechnician school of Architecture » où trois de ses membres actuels poursuivaient leurs études. Il est composé de Dave Gilmour (guitare solo), Nick Mason (batterie), Roger Waters (guitare basse et gong) et Rick Wright (orgue et vibraphone). Ces musiciens inquiétants et révolutionnaires ont été d'emblée classés dans le pop d'avant-garde et le « psychédélique » ; mais les Pink Floyd sont différents : ils semblent évoluer en dehors de tous les courants et modes actuels. Ils créent une musique sans concession, irréelle, pleine de beauté et de poésie. L'utilisation de l'électronique, du larsen, des bandes pré-enregistrées en studio, de la pédale « wah-wah », baignent les spectateurs dans des sons démentiels.

Ils poussent la recherche et l'improvisation au maximum, en restant toutefois mélodieux, sans aller trop loin ni se laisser dépasser par les sons qu'ils tirent de leurs instruments, ce qui est malheureusement trop souvent le cas à l'heure actuelle. Pour le « Pink Floyd » on ne peut pas dire qu'il soit influencé par un genre musical particulier. La formation de Rick Wright est plutôt classique et Waters et Mason sont tournés vers une musique concrète. Il s'agit plutôt, pourrait-on dire, d'une « musique Pink Floyd », tant il est difficile de la rattacher à un genre particulier.

Sur scène, grâce à un mélange sons-images judicieux ils veulent assaillir l'imagination du pu-

blic pour le plonger dans un autre monde, où tout n'est que beauté irréelle et démentielle. Le public se trouve en communion totale avec les musiciens, il vit leur musique qui passe de l'improvisation la plus totale aux blues, puis au folk et ensuite au jazz. Mais dans tous les genres adoptés, leur son est toujours particulier, original et mélodieux.

L'UTILISATION DES TECHNIQUES NOUVELLES

Aux Champs-Elysées, leur musique a laissé une profonde empreinte sur ceux qui ont assisté à leurs shows. Sur scène un matériel exceptionnel, amplis, bafles, pédales wah-wah, un immense gong chinois, une batterie complétée de deux énormes cymbales et un petit gong, un orgue et un vibraphone. Derrière eux, opère un ingénieur du son, sur qui repose la responsabilité de la sono composée d'une multitude de bafles sur la scène et dans la salle qui permettent aux sons de l'envahir pleinement. Ils jouèrent des morceaux de « More »

LES PINK FLOYD
De gauche à droite : Roger Waters, Nick Mason
David Gilmour, Rick Wright

PINK FLOYD (suite)

et de « Ummaguma », mais le délire musical atteignit son paroxysme lorsqu'ils jouèrent « a saceful of secret » l'orgue de Wright sortait des sons absolument irréels et d'une rare beauté. Les Pink-Floyd utilisent des effets de larsen, de distorsion, et improvisent de façon spontanée dans plusieurs de leurs morceaux. Ils se servent des instruments traditionnels aux groupes pop (guitares, batterie, orgue) mais ils en tirent des sons qui n'ont absolument rien de commun avec le classique. Ils exploitent toutes les ressources actuelles de l'électronique qui leur permettent la recherche de sonorités nouvelles. Leur souci majeur étant d'inventer des sons, de créer des ambiances, ils veulent amplifier l'utilisation des bandes magnétiques pré-enregistrées en studio qui leur permettront de créer des sonorités nouvelles qui se mêleront à leur musique.

Ignoré hier, ce groupe est en train de sortir de « l'underground » pour devenir une formation populaire et cela sans jamais avoir fait aucune concession sur le plan musical. Leur dernier album « Ummaguma » est une véritable réussite : œuvre en deux parties elle permet à chacun des membres du groupe de s'exprimer librement et avec talent. La première partie enregistrée en public au collège de Birmingham est un véritable chef-d'œuvre qui montre bien avec quelle aisance ils peuvent jouer en public.

La deuxième partie enregistrée en studio est un enchantement de l'oreille et de l'esprit. Le meilleur morceau est sans doute « Sysyphus » dans lequel Rick Wright nous démontre son talent d'organiste.

Nul ne sait jusqu'où iront les Pink Floyd, mais ils se classent comme le meilleur groupe actuel de Pop Music et sa valeur est reconnue par tous. Les Pink Floyd ont créé un style , on peut dire qu'ils sont issus de la musique concrète de Xenakis ou de Varèse, mais ils jouent leur partition. Ils traduisent avec un langage simple et poétique le monde angoissant où nous vivons. Leur musique crée un univers plein de beauté et de couleur, où il est impossible de déterminer le réel et l'irréel. Ils brisent les barrières en reculant les limites des sonorités. Les Pink Floyd sont les musiciens de l'espace et du XXIme siècle.

VOS HEROS PREFERES... EN COULEURS !

Vous connaissez maintenant les héros de STRANGE et MARVEL : LE SURFER D'ARGENT - LES FANTASTIQUES - L'ARAIGNEE !

Voulez-vous lire leurs premières aventures qui ont paru dans FANTASK entièrement en couleurs ?

Les albums reliés n°s 1 et 2 de FANTASK ont paru !

Le n° 1 groupe les numéros 1, 2 et 3, et vaut 3,50 F.

Le n° 2 groupe les numéros 4, 5, 6 et 7, et vaut 4 F.

Pour vous les procurer, il vous suffit de nous envoyer la somme de 3,50 F pour chaque album n° 1 et de 4 F pour chaque album n° 2, au moyen d'un chèque bancaire, d'un chèque C.C.P. ou d'un mandat accompagné du bon ci-dessous que vous aurez rempli.

Nous rappelons aux lecteurs qui nous écrivent de joindre à leur lettre un timbre pour la réponse et d'écrire leur nom et leur adresse TRES LISIBLEMENT !

A notre grand regret nous ne pouvons envoyer nos albums en Afrique du Nord.

BON DE COMMANDE

Valable en France et en Belgique seulement.

Je désire recevoir :

Un album n° 1 de FANTASK (1)
Un album n° 2 de FANTASK (1)
Les albums n°s 1 et 2 de FANTASK (1)

Veuillez trouver ci-joint un chèque bancaire, un chèque C.C.P., un mandat (1) de :

3,50 F 4,00 F 7,50 F (1)

A l'ordre des Editions LUG, 6, rue Emile-Zola - LYON 2ème (69) C.C.P. 1418-89 LYON.

Voici mon nom et mon adresse :

NOM (en caractère d'imprimerie)

Adresse :

(1) Rayer la mention inutile.

L'INTRÉPIDE DAREDEVIL
QU'IL PUISSE VOIR!..
8ème Episode.
AUJOURD'HUI:
LES PIÈGES DU...
CHÂTEAU DU TUEUR!..
HEUREUSEMENT QUE J'ÉTAIS LÀ! IL FAUT ARRÊTER CES MALFAITEURS ... ET CE N'EST PAS POUR ATTRAPER DES MOUCHES QUE JE PORTE CE COSTUME!..
ÊTES-VOUS DE CES LECTEURS QUI SE LAISSENT IMPRESSIONNER PAR LES GRANDS NOMS? ALORS, JETEZ UN COUP D'ŒIL À CEUX-CI:
SCÉNARIO DE STAN LEE -
DESSINS DE WALLACE WOOD.
ALLONS, ALLONS!.. NE LAMBINEZ PAS TROP SUR CETTE PAGE! L'AVENTURE VOUS ATTEND, IL FAUT L'AFFRONTER EN PLEINE FORME! ALLONS-Y...!

ATTENTION!..
C'EST DAREDEVIL!
MINCE! MOI QUI VOULAIS FAIRE UNE SURPRISE!
OK!
POURQUOI FAUT-IL QU'IL Y AIT TOUJOURS UN MOUCHARD...
WOK!
... QUI VENDE LA MÊCHE?
!..
SI ON NE LE STOPPE PAS EN VITESSE, IL NOUS ACHÈVERA TOUS!..
PAS D'APPLAUDISSEMENTS, JE VOUS PRIE... JE NE FAIS QUE CE QUE TOUT HÉROS DOUÉ...
UNHHHHH!..
J'AI ÉTÉ IMPRUDENT!.. IL M'A BLESSÉ AU BRAS!
EH BIEN CLOWN, EST-CE QUE CELA AUSSI TE FAIT RIRE?
KRAK!
PAS TRÈS GLORIEUX COMME SORTIE, MAIS ÇA VAUT MIEUX QUE DE ME FAIRE DESCENDRE! DE TOUTE FAÇON C'EST AU GARDE CÔTE DE JOUER MAINTENANT!..
PRROOO
2

JE ME DEMANDE CE QU'ON DIRA DE MOI ? BAH, JE FERAIS BIEN DE REGAGNER LA CÔTE AVANT D'ATTRAPER UN RHUME ! A-T-ON JAMAIS VU UN SUPER-HÉROS AVEC LA GOUTTE AU NEZ ?..
MAUDITE BALLE !.. J'AI LE BRAS TOUT ENGOURDI ! POUR CETTE NUIT, FINI L'HÉROÏSME ! DOMMAGE QUE MON JOB NE ME DONNE PAS DROIT À LA SÉCURITÉ SOCIALE !..
TOUT COMPTE FAIT, EST-CE QUE J'AGIS VRAIMENT POUR LE BIEN DE L'HUMANITÉ... OU PAR ORGUEIL ? BAH, ÇA ME FAIT AU MOINS PRENDRE L'AIR !
3

PEU APRÈS...
OUFF!... ME VOICI ENFIN CHEZ MOI! J'AI CRU QUE JE N'Y ARRIVERAIS JAMAIS!
UN SUPER-HÉROS N'EST QU'UN EMPOTÉ QUAND IL S'AGIT DE FAIRE UN PANSEMENT!.. ENFIN... JE NE ME SUIS PAS TROP MAL DÉBROUILLÉ!..
LE LENDEMAIN, NOTRE HÉROS AVEUGLE RENCONTRE KAREN PAGE ...
KAREN INSISTE POUR QUE JE ME FASSE OPÉRER LES YEUX! SI JE POUVAIS LA DÉCOURAGER!..
OH MATT, VOUS VOUS SOUVENEZ DE CE Dr VAN EYCK QUE JE VOUS AVAIS DIT DE CONSULTER! IL S'EST FIXÉ AU LICHTENBAD!
TANT MIEUX! ELLE RENONCERA PEUT-ÊTRE...
MAIS J'AURAI BIENTÔT UNE SURPRISE POUR VOUS!..
LE LICHTENBAD N'EST QU'UN TOUT PETIT PAYS D'EUROPE! POURQUOI UN CÉLÈBRE MÉDECIN S'Y EST-IL RENDU?..
OH MATT CHÉRI... SI NOUS POUVIONS RESTER TOUJOURS AINSI!..
SON CŒUR BAT PLUS FORT ... SERAIT-ELLE ... NON ... C'EST IMPOSSIBLE!..
4

C'EST PARCE QU'IL EST AVEUGLE QU'IL EST ... SI DISTANT... AH ... SI SEULEMENT IL ACCEPTAIT CETTE OPÉRATION ...
TU ES LÀ FOGGY ? IL PARAÎT QUE KAREN A UNE SURPRISE POUR MOI, TU ES AU COURANT?
JE ME DÉ-TENDS UN PEU, MATT! JE VAIS TE LIRE LE JOURNAL, IL ANNONCE LA SURPRISE DE KAREN!
FOGGY! QUE FAIS-TU?
JE SENS QU'IL TIENT UN CLUB DE GOLF...
TU TE SOUVIENS DE KLAUS KRUGER, MATT?
OH ... BIEN SÛR!.. N'ÉTAIT-CE PAS UN DE NOS CAMARADES DE LA FAC. DE DROIT?
TOUT JUSTE!
VOL I SEC 3
LE DUC EN VISITE AUX U.S.A
KLAUS KRUGER HÉRITIER DE LA PRINCIPAUTÉ DE LICHTENBAD VIENT D'ARRIVER À NEW-YORK LE DUC A REFUSÉ DE RECEVOIR LA PRESSE ET DE DIVULGUER LES RAISONS
LE CHEF DU LICHTENBAD QUITTANT L'AÉROPORT
JE LUI AI TÉLÉPHONÉ POUR LUI DIRE... OHHHHH!
MURDOCK! NELSON! QUELLE JOIE DE VOUS REVOIR!
KLAUS! IL EST ICI!..
ENTREZ, EXCELLENCE!
AH NON! PAS DE CÉRÉMONIE ENTRE VIEUX AMIS!
5

MATTHEW, CETTE JEUNE FEMME M'A DIT QUE TU AVAIS PERDU LA VUE, ALORS JE T'EMMÈNE AU LICHTENBAD!..
OH... À CAUSE DU DR. VAN EYCK?... ALORS, C'EST ÇA LA SURPRISE?
POURQUOI KRUGER S'INTÉRESSE-T-IL À MOI? NOUS N'ÉTIONS PAS VRAIMENT AMIS! IL ÉTAIT BIZARRE... TRÈS GRAND... BRILLANT... ATHLÉTIQUE ... QUELQUE PEU MYSTÉRIEUX!..
POURQUOI LE DR VAN EYCK EST-IL ALLÉ AU LICHTENBAD, KLAUS?
IL Y ÉTAIT VENU EN VACANCES... LE PAYS L'A SÉDUIT... IL A DÉCIDÉ DE S'Y FIXER!
MATT, VOUS NE POUVEZ LAISSER ÉCHAPPER UNE CHANCE PAREILLE ... ...
UNE CHANCE DE VOIR À NOUVEAU!
ELLE A RAISON! TU SERAS MON HÔTE!.. ET TU REVIENDRAS CHEZ TOI GUÉRI!..
J'IRAI... MAIS POUR UNE TOUT AUTRE RAISON!..
6

D'APRÈS SON POULS, JE SAIS QU'IL **MENT!** MAIS **POURQUOI?** ET LE ***MYSTÈRE*** M'ATTIRE IRRÉSISTIBLEMENT!
4
CETTE NUIT-LÀ...
AH SI SEULEMENT JE NE CRAIGNAIS PAS DE PERDRE MES SUPER-SENS EN RETROUVANT LA VUE! *QUELLE IRONIE!* **DAREDEVIL**, L'HOMME SANS PEUR, REDOUTANT DE **VOIR!..**
LE LENDEMAIN MATIN...
BONNE CHANCE! JE PRIERAI POUR QUE L'OPÉRATION RÉUSSISSE...
OH, NE VOUS LEURREZ PAS **TROP**, KAREN!
OH! COMME JE VOUDRAIS LA SERRER DANS MES BRAS!
JE TE LE CONFIE, KLAUS! LES ASSOCIÉS COMME **MATT** NE COURENT PAS LES RUES!
7

DEPUIS LE DÉCOLLAGE, IL CHANGE !.. IL DEVIENT FROID... TOTALEMENT INSENSIBLE !..
SI CETTE OPÉRATION ÉCHOUAIT... JE NE POURRAIS LE SUPPORTER !..
C'EST MATT QU'ELLE AIME... PAS MOI !..
ELLE VEUT QU'IL GUÉRISSE POUR QU'IL L'ÉPOUSE... SI L'OPÉRATION ÉCHOUE, PEUT-ÊTRE AURAI-JE UNE CHANCE... NON, JE NE VEUX PAS Y PENSER... MATT EST MON AMI !..
PLUS TARD, EN EUROPE...
EST-CE LE LICHTENBAD? JE SENS UNE VILLE ENTOURÉE DE MURS... COMME UNE FORTERESSE MÉDIÉVALE... OU COMME UNE ÉNORME PRISON MODERNE !..

PUIS, AU COURS DU DÉBARQUEMENT DES PASSAGERS...
EXCELLENCE! ATTENTION! C'EST... UN ATTENTAT!..
LÂCHEZ-MOI CRÉTIN! LE DUC DE LICHTENBAD NE S'AFFOLE PAS SI VITE!
IL NE ME FAIT PAS PEUR LAISSEZ-MOI L'APPROCHER!
MORT AUX TYRANS! VIVE LA LIBERTÉ!
MAIS... POURQUOI NE TOMBEZ-VOUS PAS?
JE SUIS INVULNÉRABLE!
KRAK!
KRAK!
ARRIÈRE, GARDES ... IL SUFFIT D'UN COUP DE KARATÉ!..
UHHH!..
THAK!
JE NE PARAIS JAMAIS EN PUBLIC SANS PORTER UN GILET À L'ÉPREUVE DES BALLES! MENEZ-LE AU CACHOT!..
JAMAIS JE N'AI SENTI UNE ATMOSPHÈRE AUSSI CHARGÉE DE HAINE!.. ELLE EST TOUTE DIRIGÉE CONTRE KLAUS KRUGER!..

PEU APRÈS, DANS LA VOITURE BLINDÉE DU DUC...
ON NE SENT PARTOUT QUE HAINE... SUSPICION... ET TERREUR!!..
JE VAIS TE MENER TOUT DE SUITE CHEZ LE DR VAN EYCK
MURDOCK!..
AUCUN DOUTE, KLAUS A RÉDUIT CET ÉTAT EN ESCLAVAGE!
MAIS POURQUOI ?
PUIS, À L'INTÉRIEUR D'UNE PETITE PIÈCE GARDÉE
POURQUOI CES GARDES? POURQUOI LE DOCTEUR A-T-IL SI PEUR ?..
JE TE LAISSE AVEC LE DOCTEUR! À DEMAIN!
J'AI ENTENDU PARLER DE VOUS MATTHEW MURDOCK!
DOCTEUR, POURQUOI EST-CE QUE TOUT LE MONDE A PEUR AU LICHTENBAD? ET QU'Y FAITES VOUS?
NON! NE PARLEZ PAS DE ÇA!.. LES MURS ONT DES OREILLES! JE NE SAIS RIEN!
MAIS L'OUÏE SUPER FINE DE MATT SURPREND DES BRIBES DE DISCOURS VENANT DE DIVERSES PARTIES DU BÂTIMENT...
RÉVOLTONS-NOUS!
ATTENDEZ LE SIGNAL!
DÉFIER LE DUC C'EST LA MORT!
IL Y A DES ESPIONS PARTOUT!
JE SUIS INNOCENT, JE LE JURE!
10

ET... LES RADIOS SERONT PRÊTES DEMAIN! EN ATTENDANT, DAREDEVIL VEUT EN APPRENDRE PLUS SUR CE ROYAUME D'OPÉRETTE!
MAIS PRUDENCE! MON BRAS DROIT EST ENCORE INVALIDE!
PARTOUT LES GENS COMPLOTENT CONTRE LE DUC! COMMENT A-T-IL PU LES ASSERVIR AINSI?
L'HEURE EST VENUE! CHAQUE JOUR, LE PEUPLE SOUFFRE DAVANTAGE!
OUI!.. PLUTÔT LA MORT QUE LA TYRANNIE!..
11

IL FAUT TROUVER DES ARMES... DES FUSILS, DES ... !!
TRAHISON! LES GARDES DU PALAIS!..
VOUS ÊTES TOUS DES TRAÎTRES! ET VOUS SAVEZ CE QUI VOUS ATTEND!
NOUS NE NOUS LAISSERONS PAS PRENDRE. LUTTONS!..
LES GARDES ... CE NE SONT PAS DES HOMMES!..
... MAIS DES ROBOTS!..
SUIVEZ-NOUS! OBÉISSEZ AUX ORDRES DE SON EXCELLENCE LE DUC!..
TOUTE RÉSISTANCE EST INUTILE!.. ILS SONT TROP NOMBREUX!..
12

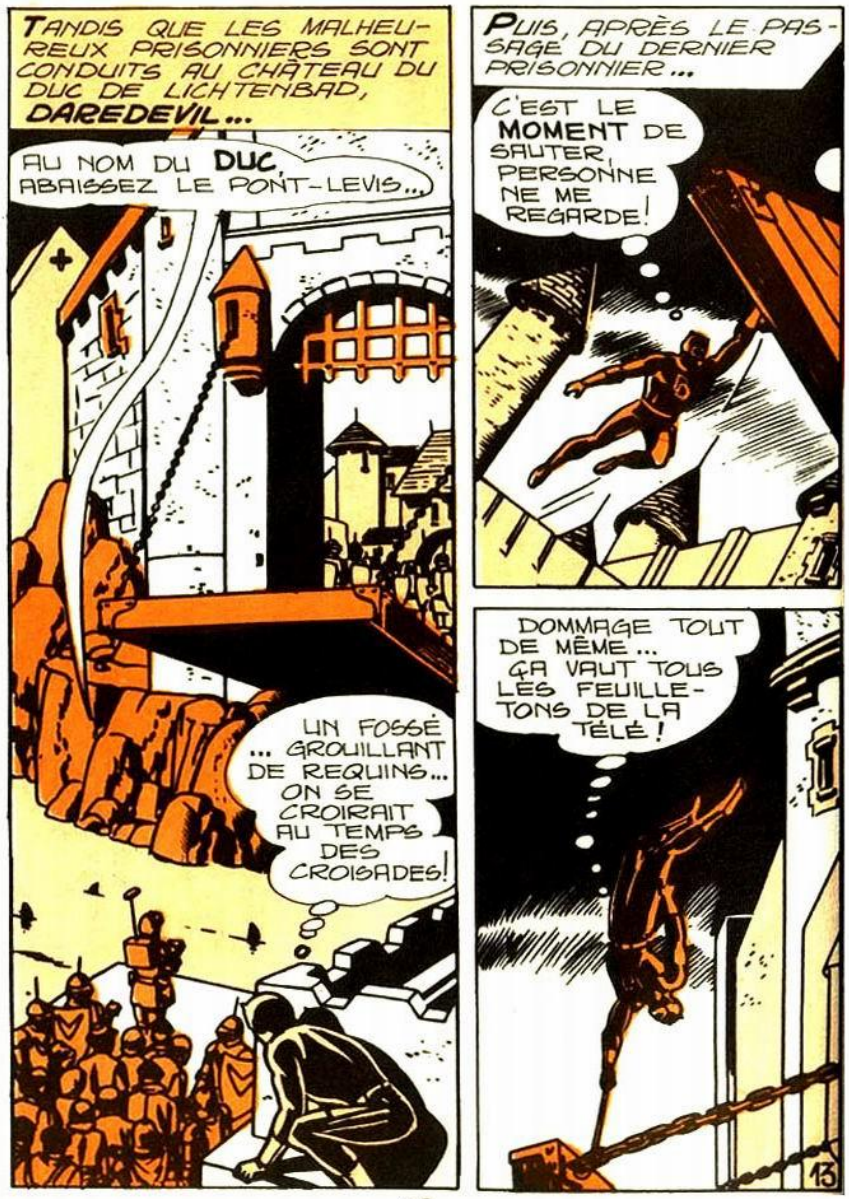
TANDIS QUE LES MALHEUREUX PRISONNIERS SONT CONDUITS AU CHÂTEAU DU DUC DE LICHTENBAD, DAREDEVIL...
AU NOM DU DUC, ABAISSEZ LE PONT-LEVIS...
UN FOSSÉ ... GROUILLANT DE REQUINS... ON SE CROIRAIT AU TEMPS DES CROISADES!
PUIS, APRÈS LE PASSAGE DU DERNIER PRISONNIER...
C'EST LE MOMENT DE SAUTER, PERSONNE NE ME REGARDE!
DOMMAGE TOUT DE MÊME... ÇA VAUT TOUS LES FEUILLETONS DE LA TÉLÉ!
13

BON... JE NE RESTERAI PAS SUSPENDU TOUTE LA JOURNÉE ... IL FAUT ENTRER!
GRÂCE À MON SENS RADAR, JE "VOIS" COMME SI LE PLANCHER ÉTAIT EN VERRE! CE CHÂTEAU N'EST PAS AUSSI ARCHAÏQUE QU'IL LE PARAÎT, IL EST MUNI D'UN ÉQUIPEMENT ÉLECTRONIQUE!
... ET L'ÉNERGIE PRODUITE ICI SUFFIRAIT À FAIRE SAUTER LA MOITIÉ D'UN CONTINENT!..
JE VOUS SOUHAITE LA BIENVENUE! ICI IL EST PLUS DIFFICILE DE SORTIR QUE D'ENTRER!
OH! LA VOIX DU DUC! IL SAIT QUE JE SUIS LÀ!..
14

SOUDAIN, UNE ÉNORME PORTE D'ACIER S'OUVRE, RÉVÉLANT LA PRÉSENCE DE KLAUS KRUGER JUCHÉ SUR UN TRÔNE ET ENTOURÉ DE PUISSANTS GARDES...
AVANCE, INTRUS! LAISSE-MOI TE REGARDER! JE TIENS À CONNAÎTRE L'IDENTITÉ DE CELUI QUE JE VAIS FAIRE JETER AU CACHOT!
ON N'A ENCORE JAMAIS VU CE COSTUME DANS MON ROYAUME ET ON NE LE VERRA JAMAIS PLUS!..
IL N'Y A QUE DEUX CŒURS QUI BATTENT DANS TOUTE CETTE PIÈCE! DONC, SEULS LE DUC ET MOI SOMMES DES HUMAINS ... LES GARDES SONT DES ROBOTS!..
TU ES SANS DOUTE LE CHEF DES RÉSISTANTS ... CELUI QUI VEUT DÉCHAÎNER LA RÉVOLTE CONTRE MOI! DONC, TU DOIS MOURIR! GARDES, MENEZ-LE AU CACHOT!
DU MOINS, NE SOUPÇONNE-T-IL PAS QUI JE SUIS RÉELLEMENT!
O.K. LES GARS, SI VOUS ME VOULEZ, VENEZ ME CHERCHER!..
15

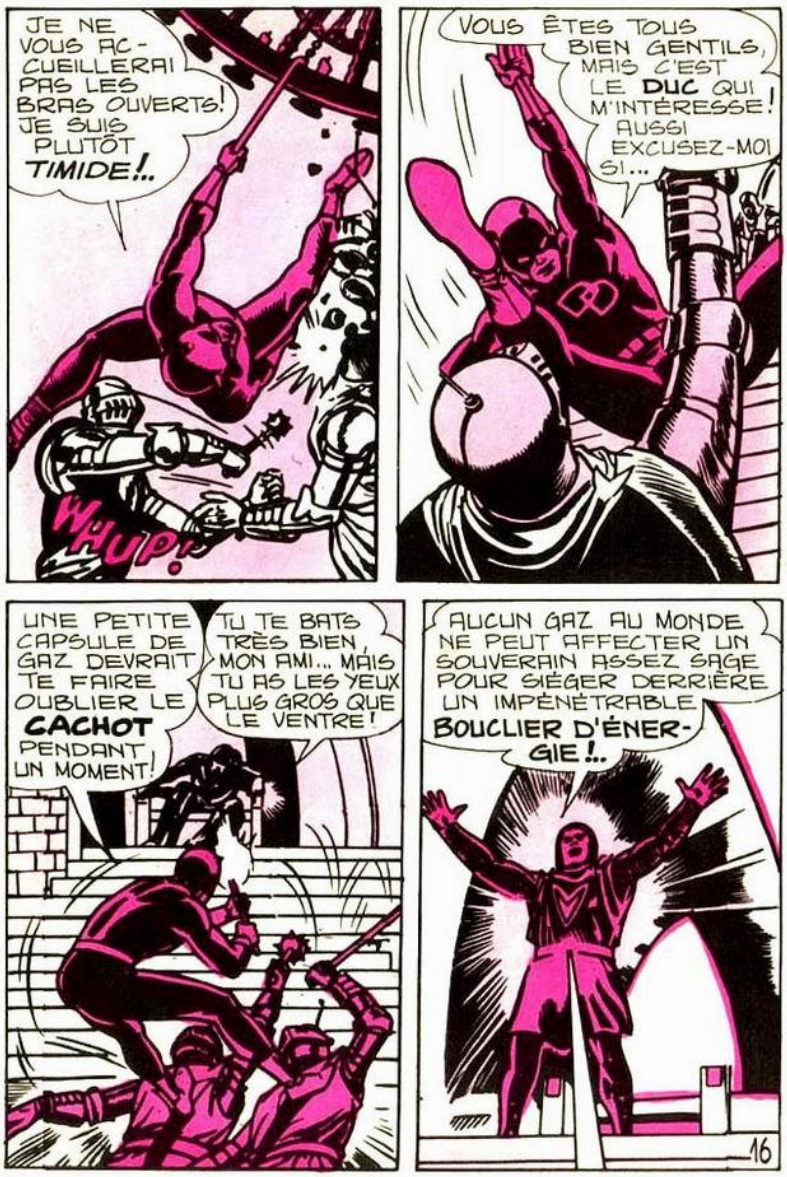
JE NE VOUS ACCUEILLERAI PAS LES BRAS OUVERTS! JE SUIS PLUTÔT TIMIDE!..
WHUP!
VOUS ÊTES TOUS BIEN GENTILS, MAIS C'EST LE DUC QUI M'INTÉRESSE! AUSSI EXCUSEZ-MOI SI...
UNE PETITE CAPSULE DE GAZ DEVRAIT TE FAIRE OUBLIER LE CACHOT PENDANT UN MOMENT!
TU TE BATS TRÈS BIEN, MON AMI... MAIS TU AS LES YEUX PLUS GROS QUE LE VENTRE!
AUCUN GAZ AU MONDE NE PEUT AFFECTER UN SOUVERAIN ASSEZ SAGE POUR SIÉGER DERRIÈRE UN IMPÉNÉTRABLE BOUCLIER D'ÉNERGIE!..
16

ET TU DEVRAIS SAVOIR QU'UN ROBOT N'EST JAMAIS VAINCU TANT QU'IL N'EST PAS DÉTRUIT!
OHHH!..
MON BRAS BLESSÉ!..
THOP!
BRAVO, MES LOYALES CRÉATIONS! MAINTENANT, JETEZ-LE AU CACHOT, AVEC LES AUTRES!
LORSQUE L'HOMME SANS PEUR REPREND CONNAISSANCE, IL SE RETROUVE MENOTTES AUX POINGS, ATTACHÉ À UN POTEAU... LE RIRE SARDONIQUE DE KRUGER RÉSONNANT À SES OREILLES...
IL VIENT ME NARGUER.. SI JE RESTE COI, IL ME DIRA PEUT-ÊTRE CE QU'IL CHERCHE RÉELLEMENT...
JE N'ÔTERAI PAS TON MASQUE, TON IDENTITÉ NE M'INTÉRESSE PAS! TOUTE RÉVOLTE ÉCHOUERA! CHAQUE JOUR JE DEVIENS PLUS PUISSANT CAR LES MEILLEURS CERVEAUX DU MONDE SONT À MON SERVICE!
J'AI MÊME CAPTURÉ LE PLUS GRAND OCULISTE DU MONDE! HIER, J'AI AMENÉ L'AVOCAT LE PLUS CÉLÈBRE... SOUS PRÉTEXTE DE LUI RENDRE LA VUE! LE CRÉTIN... JE ME SERVIRAI DE LUI COMME DES AUTRES!

BIENTÔT, LES PLUS GRANDS HOMMES DE TOUS LES PAYS SERONT MES ESCLAVES ! AVEC LEUR AIDE, MA RICHESSE ET MA RUSE, JE METTRAI SUR PIED UNE ARMÉE ROBOT QUI CONQUERRA LA TERRE!..
QUEL CINGLÉ ! MAIS UN PETIT PEINTRE EN BÂTIMENT NOMMÉ HITLER L'ÉTAIT AUSSI ... ET...
TU SERAS EXÉCUTÉ À L'AUBE, AVEC LES AUTRES!
MAIS DÈS QUE LA GRILLE DE FER EST RETOMBÉE
AH NON!.. J'AI HORREUR DE ME LEVER TÔT!..
SI JE POUVAIS GRIMPER AU SOMMET DU POTEAU!
18

L'HOMME MASQUÉ S'EST LIBÉRÉ!..
J'APPRÉCIE VOTRE ENTHOUSIASME, MADAME ... MAIS DU CALME!..
ET MAINTENANT JE RAMÈNE MES MAINS DEVANT MOI AFIN DE POUVOIR M'EN SERVIR!..
TRÈS FLATTÉ, MON AMI MAIS JE NE SUIS QU'UN AMATEUR!
C'EST UN VÉRITABLE ACROBATE!
MAIS COMMENT SORTIREZ-VOUS DE CE CACHOT BARRICADÉ?
BIZARRE, JE ME POSAIS LA MÊME QUESTION!
J'ENTENDS UN GARDE DEHORS! APPELEZ-LE!..
GARDE!! AU SECOURS! VENEZ VITE! GARDE ... À L'AIDE !..
VITE!
TRÈS BIEN! NE LE BOUSILLEZ PAS, SURTOUT!
19

ET, COMME LE ROBOT PÉNÈTRE DANS LE SOMBRE CACHOT...
ET D'UN!.. QU'ON LUI PRENNE SON TROUSSEAU DE CLÉS!..
MAIS... MÊME SI NOUS NOUS ENFUYONS DU CACHOT... COMMENT FRANCHIRONS-NOUS LE FOSSÉ? LE PONT LEVIS EST TOUJOURS LEVÉ!
NE POSEZ DONC PAS TANT DE QUESTIONS!
VOUS POUVEZ COMMENCER À RÉSILIER VOTRE BAIL... MOI JE VAIS ESSAYER DE TROUVER UN NOUVEL APPARTEMENT!..
OH, VOILÀ CE QUE JE VEUX... J'ENTENDS LE BOURDONNEMENT DES CIRCUITS ÉLECTRIQUES À L'INTÉRIEUR DU MUR!..
POURQUOI VOUS ARRÊTEZ-VOUS?
JE CROYAIS QUE C'ÉTAIT UN ARRÊT D'AUTOBUS!
QUE FAITES-VOUS?..
INTERROGEZ QUELQU'UN D'AUTRE, MOI JE SUIS OCCUPÉ!..
UN COUP DE KARATÉ DEVRAIT SUFFIRE!..
THAK!
20

OH! ÇA Y EST...
J'AI PIGÉ!..
TANT MIEUX! CE COURT-CIRCUIT DEVRAIT ABAISSER LE PONT-LEVIS! EN AVANT!
UN HOMME SEUL... QUI A FAIT TOUT ÇA ... ... JE CROIS RÊVER!
FILEZ!.. JE RETIENS LES GARDES!
LA SIRÈNE! NOUS NE SOMMES PAS ENCORE SAUVÉS!
BRRINNG! BRRIN
BRINNG!
COMMENT VOUS REMERCIER!.. ?..
SOUVENEZ-VOUS DE MOI DANS VOTRE TESTAMENT!.. MAIS POUR L'INSTANT IL Y A UN PROBLÈME PLUS IMPORTANT!..
J'ATTENDRAI QUE LEURS PAS SE RAPPROCHENT!
MON MINUTAGE DOIT ÊTRE PARFAIT!
GERONIMO!
WHONK!
21

ET MAINTENANT, JE FERAIS BIEN DE DÉTALER AUSSI... JE DÉTESTE LES ADIEUX ATTENDRISSANTS!..
PEU APRÈS, L'AVEUGLE REVIENT DANS LE CABINET DU Dr VAN EYCK...
SI VAN EYCK EST REELLEMENT PRISONNIER, JE ME DÉBROUILLERAI POUR LE LIBÉRER!.. MAIS D'ABORD...
J'AI UNE DETTE À RÉGLER AVEC KLAUS KRUGER!..
MONSIEUR MURDOCK, J'AI LES RÉSULTATS DE VOS RADIOS!..
OH... J'OUBLIAIS QUE J'ÉTAIS ICI POUR MES YEUX!
QUEL EST LE VERDICT, DOCTEUR?
CEPENDANT, AUX ÉTATS-UNIS...
KAREN, VOULEZ-VOUS ME CHERCHER LE DOSSIER DU PRINCE DES MERS, S'IL VOUS PLAIT?
OUI MATT... EUH JE VOULAIS DIRE FOGGY!..
ELLE NE CESSE DE PENSER À LUI!..
22

C'EST MATT QU'ELLE AIME! ELLE NE ME VOIT MÊME PAS! JE NE SUIS RIEN POUR KAREN... RIEN!
CR-RACK!
FOGGY! QU'EST-IL ARRIVÉ?.. OH... VOUS VOUS ÊTES BLESSÉ LA MAIN?
CE N'EST PAS MA MAIN QUI EST BLESSÉE, KAREN, C'EST MON CŒUR!..
OH ÇA VA, J'AI CASSÉ LA GLACE EN LA HEURTANT!
JE VOUDRAIS QUE MATT NE REVIENNE JAMAIS... ET JE ME DÉTESTE DE DÉSIRER CELA!..
CEPENDANT, AU LICHTENBAD ... ...
MAIS... VOUS M'AVEZ DÉJÀ EXAMINÉ DOCTEUR ?!
CHUT! DOUCEMENT! JE VOULAIS VOUS AVERTIR ... VOUS ÊTES EN DANGER!
MÊME SI L'OPÉRATION RÉUSSIT, LE DUC NE VOUS LAISSERA JAMAIS PARTIR! VOUS ÊTES PRISONNIER ... COMME MOI!..

VOTRE SEULE CHANCE SERAIT DE POUVOIR PRÉVENIR L'AMBASSADE ... OHHHH!..
NOS MICROS CACHÉS ONT ENREGISTRÉ VOTRE TRAHISON! SAISISSEZ-LE!..
LES ROBOTS DE KRUGER!
RESTE ICI, AVEUGLE, ON DÉCIDERA DE TON SORT PLUS TARD!..
JE N'AURAIS PAS DÛ PARLER, MURDOCK!
VOUS AVEZ FAIT POUR LE MIEUX, DOC!
COURAGE!.. TOUT N'EST PEUT-ÊTRE PAS PERDU!
ILS L'ONT EMMENÉ! ME VOICI SEUL ICI! JUSQU'À PRÉSENT, TU AS MENÉ LE JEU, KRUGER, MAIS ÇA VA CHANGER!
JE N'AI ENCORE JAMAIS ATTAQUÉ UN CHEF D'ÉTAT... MAIS JE FERAI UNE EXCEPTION! DAREDEVIL RETOURNE POUR LA DERNIÈRE FOIS AU CHÂTEAU DU TUEUR!..
24

ET, LORSQUE L'HOMME SANS PEUR SE RETROUVE DANS LES RUES DE LICHTENBAD...
MINUTAGE PARFAIT!.. C'EST LA RÉVOLTE! IL FAUT QUE J'AIDE CES GENS!..
OH!.. TOUTE UNE TROUPE DE ROBOTS S'APPRÊTE À ATTAQUER LA FOULE DÉSARMÉE!..
ZANG
SPAT!
QUELQUES BONS MORTIERS TIRÉS DE MA CANNE LES RALENTIRONT SÛREMENT!..
FOOSH!
IL N'ONT MÊME PAS L'AIR DE SENTIR L'IMPACT!
OUF!.. JE L'AI ÉCHAPPÉ BELLE
KLANK!
25

SANS S'ARRÊTER UNE SECONDE, DAREDEVIL DÉPASSE LES ROBOTS PUIS ATTEINT LE FOSSÉ ENTOURANT LE CHÂTEAU...
LA SEULE FAÇON D'ARRÊTER CETTE BRIGADE EST D'ARRÊTER LE DUC LUI-MÊME! ET C'EST JUSTEMENT CE QUE JE VAIS FAIRE!
LES ROBOTS SONT MANŒUVRÉS PAR KRUGER!.. SI JE L'ÉLIMINE, CE SERA LA FIN DE CETTE MAUDITE ARMÉE!..
ON NE M'A PAS INVITÉ... MAIS AVEC UN PEU DE CHANCE, PEUT-ÊTRE ÉVITERAI-JE LE CONCIERGE!.. DÉSOLÉ POUR LES REQUINS, MAIS MON COSTUME RISQUERAIT DE LEUR DONNER UNE INDIGESTION!..
26

PRÉPARE LES GÂTEAUX, KLAUS, VOICI UN INVITÉ!.. AUCUN AUTRE GARDE ROBOT! FORMIDABLE!.. ILS DOIVENT ÊTRE TOUS DANS LA VILLE!..
NOUS SERONS DONC SEULS!..
ET, À MOINS QUE MON SENS RADAR NE SOIT DÉTRAQUÉ, MON ROYAL ADVERSAIRE EST JUSTE AU-DESSOUS DE MOI!..
AINSI, TU ES REVENU AU CHÂTEAU? ALORS, TU AS SIGNÉ TON DESTIN!..
DÉCIDÉMENT, TOUS LES MALFAITEURS PROFESSIONNELS USENT DU MÊME VOCABULAIRE...
TÂCHONS DE LE DISTRAIRE ASSEZ LONGTEMPS POUR POUVOIR METTRE LA MAIN SUR LUI!..
27

OUFF!...
RUSTRE!.. TU SERAS VAINCU PAR LE PLUS VAILLANT CHEVALIER D'EUROPE!
CLANG!
PERSONNE NE PEUT DÉFAIRE KLAUS KRUGER ! JE SUIS NÉ POUR GOUVERNER ... AUJOURD'HUI, MONARQUE DE LICHTENBAD! DEMAIN ... MAÎTRE DU MONDE!..
JE T'EN EMPÊCHERAI, NOUVEL ATTILA!
ATTENTION! ÇA PEUT BLESSER, CES TRUCS-LÀ!
VOILÀ CE QUE JE VEUX... LE BOUTON DE CONTRÔLE, DE SON TRÔNE!
BLANG
CLIK
TU T'ES SERVI DE MON BOUCLIER D'ÉNERGIE CONTRE MOI!
TAIS-TOI! JE VAIS AVOIR UN BLÂME!..
CES AUTRES BOUTONS... JE SENS L'ÉNERGIE DERRIÈRE EUX!
28

TRÈS BIEN! CE SONT EUX QUI CONTRÔLENT L'ARMÉE ROBOT! RECTIFICATION: QUI CONTRÔLAIENT... OH OH ... JE SENS S'ÉVANOUIR LE BOUCLIER D'ÉNERGIE!
TU IGNORAIS QUE JE POUVAIS AUSSI LE MANOEUVRER D'ICI!..
WHOK!
MAINTENANT RIEN NE TE SAUVERA DE MA VENGEANCE!..
...TU N'ESQUIVERAS PAS TOUJOURS MON ATTAQUE! IL ME SUFFIT DE TE FRAPPER UNE FOIS!
AVANT QUE TU RÉCUPÈRES CE YO-YO GÉANT, LAISSE-MOI TE DIRE, KRUGER...
KRAKK!
... TON ATTITUDE RISQUE DE FICHER PAR TERRE LE TOURISME DANS CE PAYS!
CECI SERA TA DERNIÈRE RAILLERIE!
TU CROIS ÇA, CRÉTIN!..
BOK!
29

VOYONS COMMENT TU TE DÉBROUILLES SANS TON PETIT JOUJOU, KRUGER!
UN COUP DE KARATÈ... UN JEU D'ENFANT POUR LE MAÎTRE QUE JE SUIS!..
BRAVO POUR TON ENTHOUSIASME, DUC! MAIS JE N'EN DIRAI PAS AUTANT DE TA VITESSE!..
UHHHH!
C'EST DAREDEVIL ... J'EN AVAIS ENTENDU PARLER EN AMÉRIQUE... MAIS JE CROYAIS QUE C'ÉTAIT UNE LÉGENDE!..
TU ENTENDS CES EXPLOSIONS, KRUGER,? TON PEUPLE EST EN TRAIN DE DÉTRUIRE L'ARMÉE ROBOT QUE J'AI IMMOBILISÉE! J'AI GAGNÉ! C'EST LA FIN DE TA TYRANNIE!..
PAS ENCORE! IL ME RESTE UN ATOUT!..
30

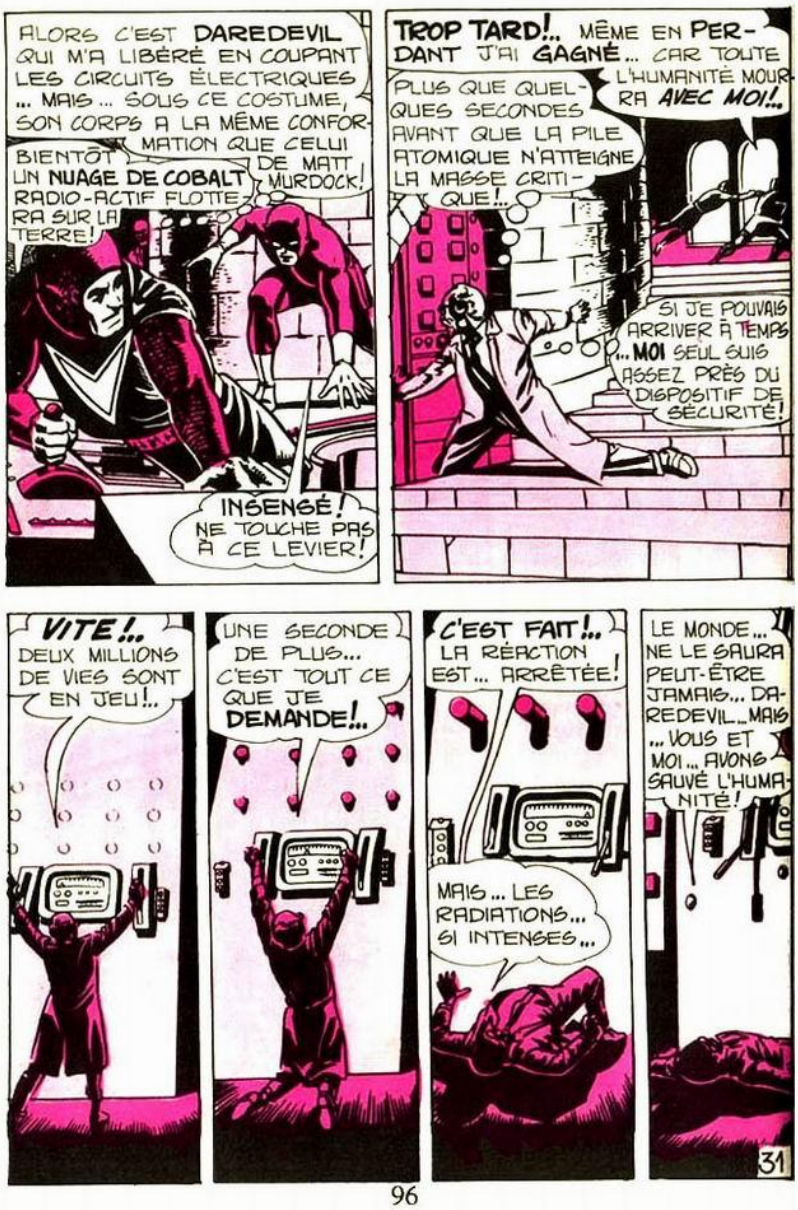
ALORS C'EST DAREDEVIL QUI M'A LIBÉRÉ EN COUPANT LES CIRCUITS ÉLECTRIQUES ... MAIS ... SOUS CE COSTUME, SON CORPS A LA MÊME CONFORMATION QUE CELUI DE MATT MURDOCK!
BIENTÔT UN NUAGE DE COBALT RADIO-ACTIF FLOTTERA SUR LA TERRE!
INSENSÉ! NE TOUCHE PAS À CE LEVIER!
TROP TARD!... MÊME EN PERDANT J'AI GAGNÉ... CAR TOUTE L'HUMANITÉ MOURRA AVEC MOI!...
PLUS QUE QUELQUES SECONDES AVANT QUE LA PILE ATOMIQUE N'ATTEIGNE LA MASSE CRITIQUE!...
SI JE POUVAIS ARRIVER À TEMPS ... MOI SEUL SUIS ASSEZ PRÈS DU DISPOSITIF DE SÉCURITÉ!
VITE!... DEUX MILLIONS DE VIES SONT EN JEU!..
UNE SECONDE DE PLUS... C'EST TOUT CE QUE JE DEMANDE!..
C'EST FAIT!.. LA RÉACTION EST... ARRÊTÉE!
MAIS ... LES RADIATIONS... SI INTENSES...
LE MONDE... NE LE SAURA PEUT-ÊTRE JAMAIS... DAREDEVIL... MAIS ... VOUS ET MOI ... AVONS SAUVÉ L'HUMANITÉ!
31

CEPENDANT, LES SUPER-SENS DE DAREDEVIL LUI DISENT QUE LE DANGER EST PASSÉ...
QUELQUE CHOSE A STOPPÉ LA PILE NUCLÉAIRE... LE PÉRIL EST ÉCARTÉ!..
POURQUOI CONTINUES-TU À ME POURSUIVRE, CRÉTIN...? DÉSORMAIS, NOUS SOMMES TOUS CONDAMNÉS!..
MAIS, ARRIVÉS SUR LES REMPARTS...
TERMINUS, KLAUS!.. TU NE PEUX ALLER PLUS LOIN!..
TU VEUX DONC HÂTER TA FIN?... TRÈS BIEN, JE SERAI HEUREUX DE T'Y AIDER!
C'EST LA DERNIÈRE FOIS QUE TU CONTRARIES MES PLANS!.. ICI, JE SUIS LE MAÎTRE!..
KRUGER... ARRIÈRE... NE FAIS PAS ÇA!..
CE QU'IL TE FAUT, C'EST UN DOCTEUR, UN PSYCHIÂTRE!
COMMENT OSES-TU PARLER AINSI À CELUI QUI TIENT LA RACE HUMAINE À SA MERCI! C'EST TOI QUI... ARRHHHH! NON! NON!
HALTE! JE TE PRÉVIENS! NON, KRUGER! NON!..
32

ÇA VAUT PEUT-ÊTRE MIEUX! SEULE LA MORT PEUT LUI APPORTER CETTE PAIX QU'IL NE POUVAIT CONNAÎTRE DE SON VIVANT!..
NOOOOOOOOOO
PEU APRÈS...
MON SENS RADAR ME REVÈLE UNE SILHOUETTE INANIMÉE PRÈS DE LA PILE NUCLÉAIRE!..
D'APRÈS SA TAILLE ET SA CONFORMATION, CE NE PEUT ÊTRE QUE LE DR VAN EYCK! ALORS... C'EST LUI QUI NOUS A SAUVÉS!..
APRÈS AVOIR VOUÉ SA VIE AU BIEN DE L'HUMANITÉ, IL A DONNÉ UNE DERNIÈRE PREUVE DE SON DÉVOUEMENT! POUR MOI, LE DESTIN A DÉCIDÉ QUE JE RESTERAI AVEUGLE! CAR LUI SEUL POUVAIT ME RENDRE LA VUE!
REPOSEZ EN PAIX, DOCTEUR! ON NE VOUS OUBLIERA JAMAIS!..
33

PLUS TARD, À NEW-YORK ...
FOGGY, UN CÂBLE DE MATT! IL RENTRE PAR LE PREMIER JET! C'EST FORMIDABLE!
OUI KAREN ... PARLE-T-IL ... DU RÉSULTAT DE L'OPÉRATION?..
IL N'Y A PAS EU D'OPÉRATION ... IL DIT QU'IL NOUS EXPLIQUERA À SON RETOUR!..
BAH... SES NERFS ONT DÛ CRAQUER À LA DERNIÈRE MINUTE ... IL N'EST PAS TRÈS COURAGEUX!
FINALEMENT...
JE ME MÉPRISE DE PARLER AINSI DE MON ASSOCIÉ... DE MON MEILLEUR AMI! ET POURTANT ... SANS MATT, KAREN M'ÉPOUSERAIT!..
IL VA REVENIR COMME IL EST PARTI ... AVEUGLE ... N'OSANT PAS TOMBER AMOUREUX ... IGNORANT COMBIEN JE L'AIME!..
MAIS, À SON RETOUR DAREDEVIL VA ÊTRE AUX PRISES AVEC UN PROBLÊME ENTIÈREMENT DIFFÉRENT, LORSQU'IL
LUI FAUDRA AFFRONTER "L'HOMME AUX ÉCHASSES"!
- NE MANQUEZ PAS DE LIRE STRANGE Nº 9 - 34

Duel au sommet entre HULK et IRON MAN
les X-MEN et les VENGEURS contre LUCIFER!
DAREDEVIL face à L'HOMME AUX ÉCHASSES!
NE MANQUEZ PAS STRANGE Nº 9
EXTRA
NEW YORK DAILY PRESS
DAREDEVIL CONTRE L'HOMME AUX ÉCHASSES...

LE SURFER D'ARGENT.
8e ÉPISODE :
L'HOMME de l'APOCALYPSE
COMMENT DES CHOSES PAREILLES PEUVENT-ELLES ARRIVER ?
SI CE N'EST PAS UN CANULAR, JAMAIS L'HUMANITÉ N'A AFFRONTÉ UN TEL DANGER !
LE MONDE AURA PEUT-ÊTRE BIENTÔT BESOIN DU SURFER D'ARGENT.
WORLD SHOCKED
UNE PRODUCTION DE STAN LEE ET DE JOHN BUSCEMA

J'AI SOUVENT ESSAYÉ D'AIDER LES PITOYABLES HUMAINS... ET JE L'AI TOUJOURS REGRETTÉ. PEUT-ÊTRE QUE CETTE FOIS-CI, CE SERA DIFFÉRENT.
BILLETS
JE NE PEUX RESTER INSENSIBLE AU DANGER...
QUOI ?!!...
CE TOURNIQUET M'EMPÊCHE DE PASSER ?
EH ! VOUS ÊTES DANS LA LUNE ? VOUS AVEZ OUBLIÉ DE METTRE UN JETON !
BILLETS
J'IGNORE CE QUE C'EST... UN FAIBLE ÉCLAIR COSMIQUE DÉBLOQUERA LE MÉCANISME !
IL... IL LUI A SUFFI D'UN GESTE !
VAUT MIEUX LA BOUCLER... OU ILS ME CROIRONT TROP VIEUX POUR CE JOB !

EST-CE QUE CE VÉHICULE SOUTERRAIN ME CONDUIRA AUX NATIONS UNIES?
VOUS POUVEZ PAS PARLER COMME TOUT LE MONDE ?... ULP!
FAUT TOUJOURS QUE JE TOMBE SUR DES CINGLÉS.! À QUOI VOUS JOUEZ AVEC CETTE POIRE DE CLOWN ENFARINÉ?
LEUR ÉTRANGE COMPORTEMENT NE ME SURPREND PLUS! LEUR HOSTILITÉ NE M'EMPÊCHERA PAS D'ÉTUDIER LE NOUVEAU DANGER QUI LES MENACE!
DAILY BUGLE
SESSION EXTRAORDINAIRE A L'O.N.U.
À L'ORDRE DU JOUR: L'HOMME DE L'APOCALYPSE
L'HOMME DE L'APOCALYPSE.! QUEL NOM ÉTRANGE!... EN LISANT CE QUE RACONTENT LES JOURNAUX... JE NE PEUX M'EMPÊCHER DE PENSER À CE QUE J'AI VU RÉCEMMENT... ET JE ME DEMANDE...
DAILY BUGLE
LE MONDE DANS L'ANGOISSE!
3

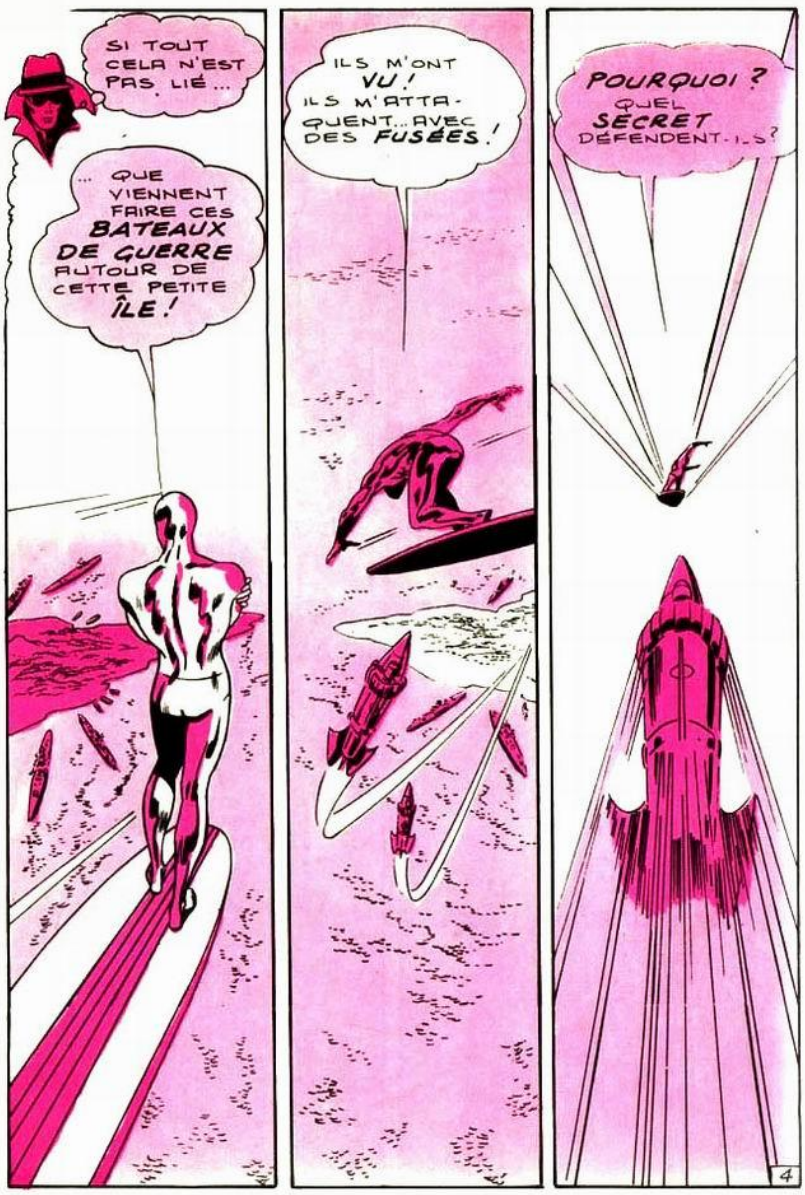
SI TOUT CELA N'EST PAS LIÉ...
... QUE VIENNENT FAIRE CES BATEAUX DE GUERRE AUTOUR DE CETTE PETITE ÎLE!
ILS M'ONT VU! ILS M'ATTAQUENT... AVEC DES FUSÉES!
POURQUOI? QUEL SECRET DÉFENDENT-ILS?
4

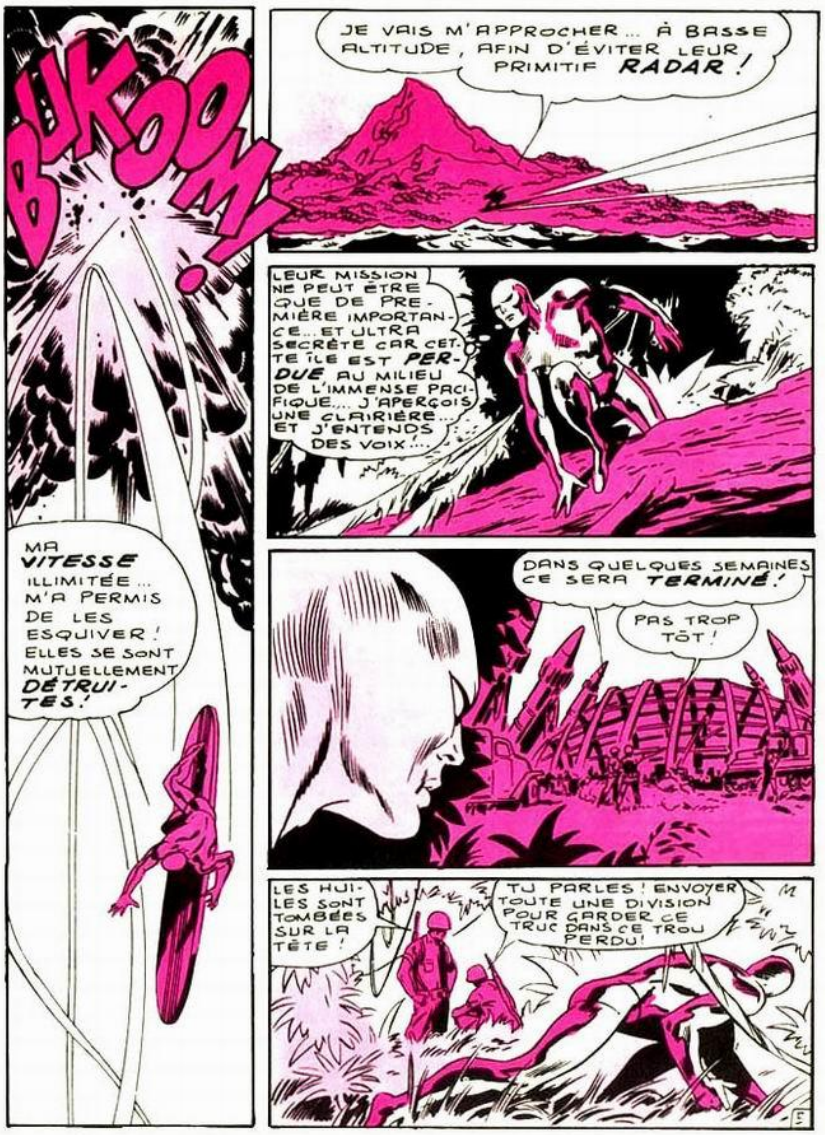
BUKOOM!
MA VITESSE ILLIMITÉE... M'A PERMIS DE LES ESQUIVER! ELLES SE SONT MUTUELLEMENT DÉTRUITES!
JE VAIS M'APPROCHER... À BASSE ALTITUDE, AFIN D'ÉVITER LEUR PRIMITIF RADAR!
LEUR MISSION NE PEUT ÊTRE QUE DE PREMIÈRE IMPORTANCE... ET ULTRA SECRÈTE CAR CETTE ÎLE EST PERDUE AU MILIEU DE L'IMMENSE PACIFIQUE... J'APERÇOIS UNE CLAIRIÈRE... ET J'ENTENDS DES VOIX...
DANS QUELQUES SEMAINES CE SERA TERMINÉ!
PAS TROP TÔT!
LES HUILES SONT TOMBÉES SUR LA TÊTE!
TU PARLES! ENVOYER TOUTE UNE DIVISION POUR GARDER CE TRUC DANS CE TROU PERDU!

MÊME KING-KONG NE POURRAIT SORTIR DE CET IGLOO DE BÉTON !
TU RIGOLES... JE TE PARIE QUE CE QU'IL CONTIENT EST BIEN PLUS DANGEREUX, QUE KING-KONG !
ILS POURRAIENT NOUS TENIR AU COURANT !
PEUH ! UN G.I N'A PAS DROIT AUX EXPLICATIONS !
J'EN SAIS ASSEZ ! CECI NE ME CONCERNE PAS !
MAIS MAINTENANT... JE ME DEMANDE... SI CETTE ÎLE CACHÉE... ET L'HOMME DE L'APOCALYPSE NE CONSTITUENT PAS UN SEUL ET MÊME MYSTÈRE...
... DONT JE NE PEUX TROUVER LA CLÉ QU'ICI... AUX NATIONS UNIES !
6

ET ALORS QU'APPROCHE LE SURFER D'ARGENT...
LE DANGER GRANDIT DE MINUTE EN MINUTE, GENTLEMEN, IL FAUT AGIR MAINTENANT !
IL EN FAUT DAVANTAGE POUR ALARMER LA RÉPUBLIQUE POPULAIRE !
MON GOUVERNEMENT RÉCLAME D'AUTRES PREUVES !
DES PREUVES ? POURQUOI MENTIRAIS-JE ? QUEL INTÉRÊT Y TROUVERAIT MON GOUVERNEMENT ?
L'HOMME DE L'APOCALYPSE NOUS MENACE TOUS !
QUI NOUS DIT QUE CE N'EST PAS ENCORE UNE RUSE DE L'IMPÉRIALISME ?

ALORS ÉCOUTEZ LE DR. KRONTON, RESPONSABLE DU PROJET !
QU'IL PARLE ! NOUS CONNAISSONS SA RÉPUTATION... SON GÉNIE !
TOUT COMMENÇA AVEC LE SUCCÈS DE NOTRE PREMIER ALUNISSAGE ! NOUS SAVIONS QUE CE N'ÉTAIT QU'UNE ÉTAPE DANS NOTRE CONQUÊTE DES PLANÈTES !
... ET QUE SUR CES MONDES HOSTILES... L'HOMME AURAIT BESOIN D'UN ALLIÉ !
AUSSI, EN AVONS-NOUS CRÉÉ UN !
" UN ROBOT TOUT PUISSANT, CAPABLE DE SURVIVRE ET DE NOUS PROTÉGER DANS N'IMPORTE QUELLES CONDITIONS !"

" UN ROBOT DONT LA CUIRASSE RÉSISTERAIT À TOUTES LES TEMPÉRATURES... À TOUTES LES GRAVITÉS ! "
IL POURRAIT MÊME SUPPORTER LA TEMPÉRATURE DE LA SURFACE SOLAIRE !
" MAIS, POUSSÉS PAR NOTRE ARDEUR, NOTRE ENTHOUSIASME, NOUS AVONS TROP BIEN RÉUSSI ! NOUS L'AVONS RENDU TROP PUISSANT... INDESTRUCTIBLE ! "
IL EST INVULNÉRABLE ! RIEN NE PEUT L'ARRÊTER !
APRÈS DES HEURES DE DÉBAT...
NOUS N'AVONS PAS LE DROIT DE LE LÂCHER SUR LE MONDE !
ADMETTONS NOTRE ERREUR, ET EMPÊCHONS-LE DE SE TOURNER CONTRE NOUS !
MAIS... IL EST TROP TARD ! COMMENT LE DÉTRUIRE ?
9

"IL NE RESTAIT PLUS QU'UNE SOLUTION..."
ÎLE EN VUE ! PRÉPAREZ-VOUS À FAIRE SURFACE !
"SUR UNE ÎLE ÉLOIGNÉE... NOUS CONSTRUISÎMES UNE TOMBE DE BÉTON... OÙ IL REPOSERAIT À JAMAIS !..."
POUR L'INSTANT TOUT VA BIEN !
DÉPÊCHEZ-VOUS ! POUR L'AMOUR DU CIEL ! VITE !
OUFF... IL OBÉIT À L' ACTIVATEUR ÉLECTRONIQUE !
CONTINUE, MON GROS ! BIEN SAGE... NE T'ARRÊTE PAS !
10

ÇA MARCHE ! IL PÉNÈTRE DANS LE BUNKER !
APPUIE SUR LE BOUTON DE FERMETURE ! VITE !
ÇA Y EST ! IL EST ENFERMÉ LÀ-DEDANS... POUR TOUJOURS !
THOOM !
ET SI QUELQU'UN S'EMPARAIT DE CETTE BOÎTE... ET LE FAISAIT SORTIR ?
ON Y A PENSÉ !
CLICK !
ELLE CONTIENT UN DISPOSITIF D'AUTO-DESTRUCTION !
ZRAKKK !
11

MAIS ALORS, VOUS AVEZ PRIS TOUTES LES PRÉCAUTIONS ! QUE RISQUONS-NOUS ?
LE SEISMOGRAPHE, PLACÉ SUR L'ÎLE, A ENREGISTRÉ DES SECOUSSES ! CELA SIGNIFIE QUE LE ROBOT BOUGE !
QU'EST-CE QUE ÇA PEUT BIEN FAIRE ?
MAIS... ET S'IL DÉCIDAIT DE SE LIBÉRER ?
CEPENDANT...
IMPOSSIBLE D'ENTRER SANS LAISSEZ-PASSER !
ENCORE LA STUPIDE ROUTINE ADMINISTRATIVE !
MAIS, VOUS NE M'ARRÊTEREZ PAS !
A MOI MON SURF !
12

CE NE SONT PAS VOS LOIS... NI VOS INUTILES RÈGLEMENTS QUI EMPÊCHERONT LE MONDE DE TOURNER!
CO... COMMENT EST-CE POSSIBLE?
LES HOMMES SONT COMME LES ENFANTS... IL FAUT LES AIDER MALGRÉ EUX!
AHHH! VOICI CE QUE JE CHERCHE!
JE VAIS ENTRER... LE PLUS DISCRÈTEMENT POSSIBLE!
13

QU'EST-CE QUE... ???
UNE POUSSÉE COSMIQUE... ET JE FAIS BASCULER LA VITRE !
ATTENTION !
ARRIÈRE ! JE NE VOUS VEUX AUCUN MAL !
SA PEAU ! REGARDEZ SA PEAU !
ENVELOPPÉE D'UN CHAMP COSMIQUE, LA VITRE NE TOMBERA PAS !
JE SUIS LE SURFER D'ARGENT !
LE SURFER ! C'EST LE CIEL QUI L'ENVOIE ! LUI SEUL EST CAPABLE D'ARRÊTER LE ROBOT !
LE ROBOT ? ET L'HOMME DE L'APOCALYPSE ?
C'EST LE NOM QUE LUI ONT DONNÉ LES JOURNAUX !
IL EST NOTRE SEUL ESPOIR !
14

JE NE MARCHE PAS ! C'EST UN PIÈGE DES IMPÉRIALISTES !
EN ÊTES-VOUS SÛR ?
LE PLUS SAGE EST D'AGIR COMME SI LES AMÉRICAINS AVAIENT DIT VRAI !
PROTÉGEONS NOTRE PÉTROLE !
IL FAUT RÉUNIR LE CONSEIL GÉNÉRAL !
L'HOMME DE L'APOCALYPSE BOUGE... DANS SON BUNKER... DONC, IL PENSE ET AGIT... PAR LUI-MÊME... TÔT OU TARD... IL SE LIBÉRERA... ALORS, IL FAUDRA CRAINDRE LE PIRE... IL N'Y A PAS UNE MINUTE À PERDRE !
ET, PENDANT QUE LE DÉBAT SE POURSUIT...
J'EN SAIS ASSEZ !
15

JE CONNAIS L'ÎLE... NOUS Y SERONS BIENTÔT!
ATTENDEZ! JE... JE NE PEUX PLUS RESPIRER!
J'AVAIS OUBLIÉ! AUCUN HUMAIN NE PEUT SUPPORTER UNE TELLE VITESSE!
LÀ... TU SERAS EN SÉCURITÉ À L'INTÉRIEUR DE CE CHAMP COSMIQUE... TU POURRAS RESPIRER...

ET IL T'EMPÊCHERA DE GLISSER...
ET MAINTENANT...
... EN ROUTE POUR L'ILE!..
QUELQUES SECONDES PLUS TARD...
NOUS Y VOICI!

IL NE NOUS RESTE PLUS QU'À TROUVER LE BUNKER!
M... MAIS... JE SUIS... PRISON-NIER!
TE VOICI LIBRE! VIENS!
UNE BOMBE ATOMIQUE NE POURRAIT FAIRE SAUTER LE BUNKER! COMMENT PÉNÈTREREZ-VOUS À L'INTÉRIEUR?
JE LE LAISSERAI INTACT! JE VAIS NOUS FRAYER UN CHEMIN SOUS TERRE!
18

VOUS... AVEZ CREUSÉ UN TUNNEL... D'UN SEUL GESTE DE LA MAIN!
UNE MAIN QUI DÉTIENT... LE POUVOIR COSMIQUE!
MAINTENANT, NOUS SOMMES SOUS LE BUNKER!
ET VOICI... LE TERRIBLE DISPOSITIF DE SÉCURITÉ QUI LE PROTÈGE! NOUS NE POUVONS PRENDRE LE MOINDRE RISQUE!
LE VOILÀ DÉSAMORCÉ!
NOUS AVONS PÉNÉTRÉ DANS LE BUNKER! REGARDE!
LA CHAMBRE PRINCIPALE... OÙ NOUS ATTEND... LE ROBOT!
19

ZAISK
SURFER... AU SECOURS !!
IL... IL M'A ATTRAPÉ !
NOUS AVIONS... RAISON ! C'EST SA PROPRE VOLONTÉ QUI DÉTERMINE SES ACTES !
SI... VOUS NE L'ARRÊTEZ PAS... LE MONDE EST PERDU !
JE RISQUE DE BLESSER KRONTON ! JE VAIS ENTOURER LE ROBOT D'ÉCLAIRS !
20

IL A COMPRIS LE DANGER ! IL SE RETOURNE !
SES LÈVRES DE MÉTAL S'ENTROU-VRENT... DÉCOUVRANT UNE ARME !
FZZZ
UNNHHHH !!!
AURAIS-JE SURESTIMÉ LES POUVOIRS DU SURFER ? NON... IL SE RELÈVE !...
VITE ! POUR L'AMOUR DU CIEL !
L'ÉTREINTE DU ROBOT SE RELÂCHE ! OÙ VA-T-IL ?
21

IL SE DIRIGE... VERS LA BOMBE !
LA BOMBE ? QUELLE BOMBE ?!
NOUS L'AVONS CACHÉE ICI, IL Y A DES ANNÉES... C'EST LA PREMIÈRE BOMBE AU COBALT DU MONDE !
ELLE EST SI DANGEREUSE... QUE NOUS AVONS RENONCÉ À EN FABRIQUER D'AUTRES... ET NOUS L'AVONS ENTERRÉE ICI !
VOUS NE POUVEZ PLUS ATTAQUER L'HOMME DE L'APOCALYPSE ! LE MOINDRE CHOC SIGNIFIE... LA FIN DE L'HUMANITÉ !
22

IL... IL L'EMMÈNE... DANS LA MER !
SUIVONS-LE... JE VEUX TIRER TOUT CELA AU CLAIR !
TON HISTOIRE EST SUSPECTE... JE N'AI PAS CONFIANCE !
MAIS, L'HEURE DE LA VÉRITÉ A SONNÉ !
MON CHAMP COSMIQUE TE PROTÉGERA DES ÉLÉMENTS...
... MAIS RIEN NE TE PROTÉGERA DES CONSÉQUENCES DE TA PROPRE DUPLICITÉ !
23

NOUS APPROCHONS DE LA TERRE FERME ! IL VA Y PORTER LA BOMBE !
DANS QUEL BUT ?
ÊTES-VOUS AVEUGLE ? NE COMPRENEZ-VOUS PAS QUE SI ELLE EXPLOSE SUR LE... CONTINENT...
TU MENS ENCORE ! SI C'EST UNE BOMBE AU COBALT.. ELLE PROVOQUERA UN DÉSASTRE ... QUELQUE SOIT L'ENDROIT OÙ ELLE ÉCLATERA !
OUI ! JE L'AVOUE ! C'EST MOI QUI AI TOUT COMBINÉ ! J'AI LIBÉRÉ LE ROBOT POUR QU'IL S'EMPARE DE LA BOMBE !
MOI SEUL CONNAIS LE MOYEN DE LE CONTRÔLER ! C'EST MOI QUI L'AI CRÉÉ !
LE MONDE ME DONNERA TOUT CE QUE JE DEMANDERAI POUR QUE JE LE SAUVE DE L'HOMME DE L'APOCALYPSE ! JE PARTAGERAI AVEC VOUS !
24

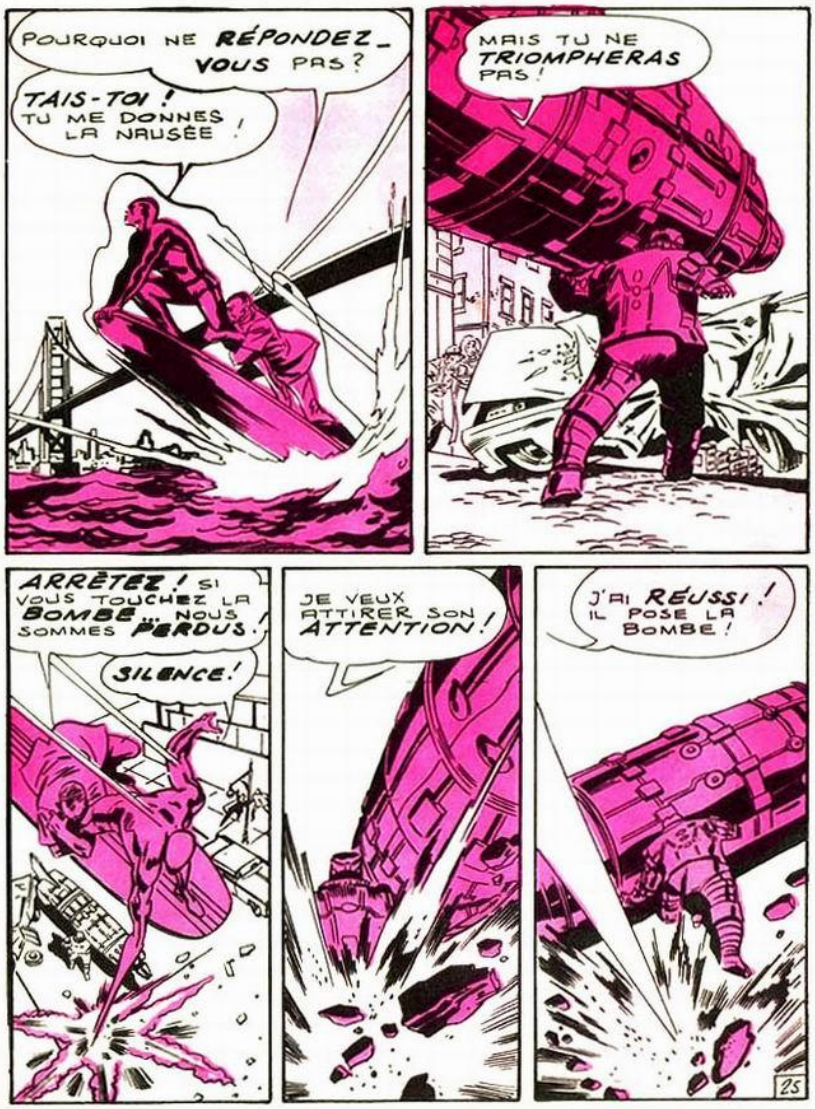
POURQUOI NE RÉPONDEZ-VOUS PAS?
TAIS-TOI! TU ME DONNES LA NAUSÉE!
MAIS TU NE TRIOMPHERAS PAS!
ARRÊTEZ! SI VOUS TOUCHEZ LA BOMBE... NOUS SOMMES PERDUS!
SILENCE!
JE VEUX ATTIRER SON ATTENTION!
J'AI RÉUSSI! IL POSE LA BOMBE!
25

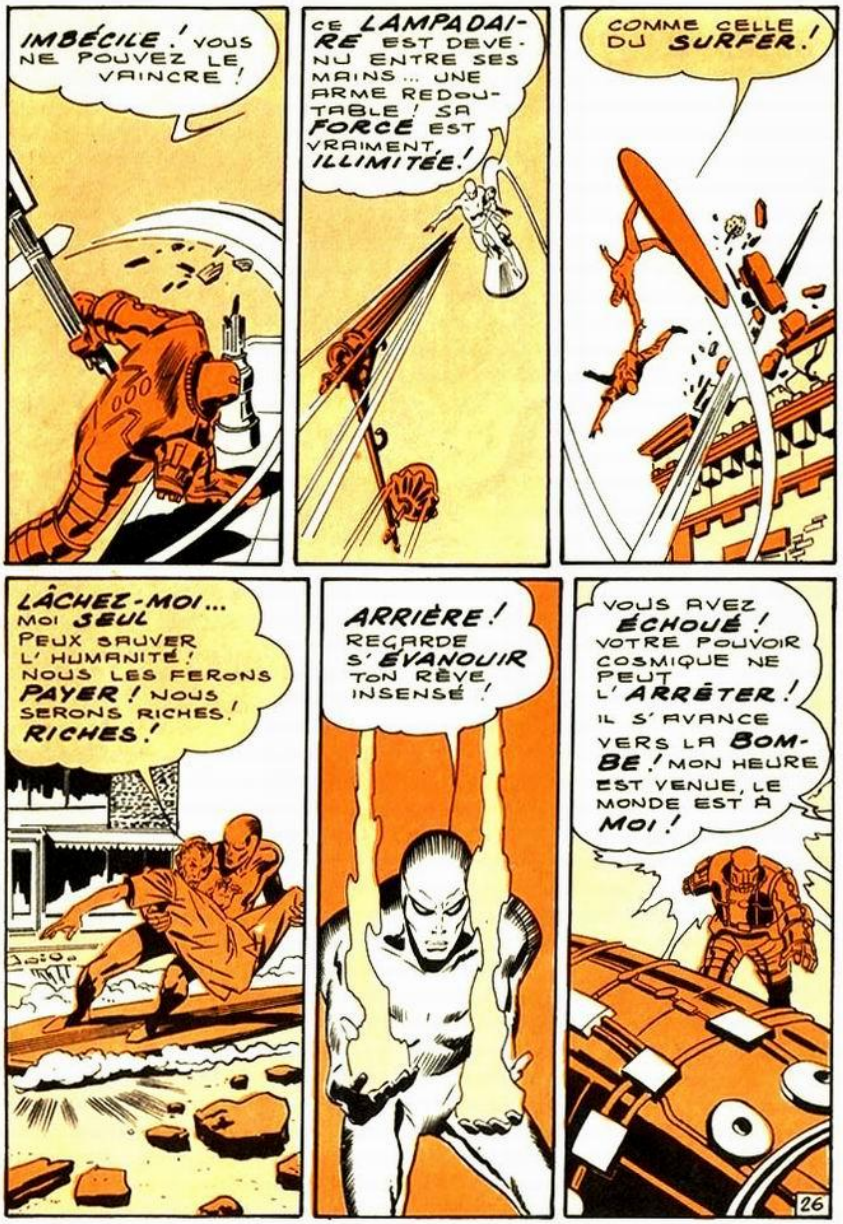
IMBÉCILE ! VOUS NE POUVEZ LE VAINCRE !
CE LAMPADAIRE EST DEVENU ENTRE SES MAINS ... UNE ARME REDOUTABLE ! SA FORCE EST VRAIMENT ILLIMITÉE !
COMME CELLE DU SURFER !
LÂCHEZ-MOI ... MOI SEUL PEUX SAUVER L'HUMANITÉ ! NOUS LES FERONS PAYER ! NOUS SERONS RICHES ! RICHES !
ARRIÈRE ! REGARDE S'ÉVANOUIR TON RÊVE INSENSÉ !
VOUS AVEZ ÉCHOUÉ ! VOTRE POUVOIR COSMIQUE NE PEUT L'ARRÊTER ! IL S'AVANCE VERS LA BOMBE ! MON HEURE EST VENUE, LE MONDE EST À MOI !
26

PAS ENCORE ! UN GOUFFRE SANS FOND S'OUVRE SOUS SES PIEDS !...
NON !
ZIT !
TIENS BON ! JE TE SAUVERAI ! TU NE DOIS PAS... TOMBER !
MAIS, SE CROYANT DE NOUVEAU ATTAQUÉ, LE TITAN AFFOLÉ... RIPOSTE. ET LÂCHE SA PRISE...
AR-CHHH !
L'HOMME DE L'APOCALYPSE EST PRÉCIPITÉ JUSQU'AU CENTRE DE LA TERRE...
... ALORS QUE LE SURFER REFERME LES BORDS DE LA FOSSE TRAGIQUE...
IL NE RESTE PLUS QUE LA BOMBE !
UNE POUSSÉE COSMIQUE L'ENVERRA AU FIN FOND DE L'ESPACE... OÙ ELLE NE MENACERA PLUS PERSONNE !
27

MORT LE RÊVE ET MORT LE RÊVEUR !
IL N'A RIEN FAIT POUR SAUVER LE DR KRONTON !
ET SI C'ÉTAIT LUI QUI AVAIT LACHÉ LE ROBOT SUR NOUS ?
ON LE LAISSE FILER ?
C'EST PAS MOI QUI L'ARRÊTERAI !
LES HORS-LA-LOI DEVRAIENT ÊTRE EN PRISON !
C'EST ÉTRANGE... QUAND IL EST PASSÉ... LÀ, DEVANT MOI, J'AURAIS JURÉ QUE SES YEUX ÉTAIENT PLEINS... DE LARMES !
FIN DE L'ÉPISODE
Le mois prochain : LE SURFER RENCONTRE L'HOMME-ARAIGNÉE !!
28

Le combat de deux super-héros :

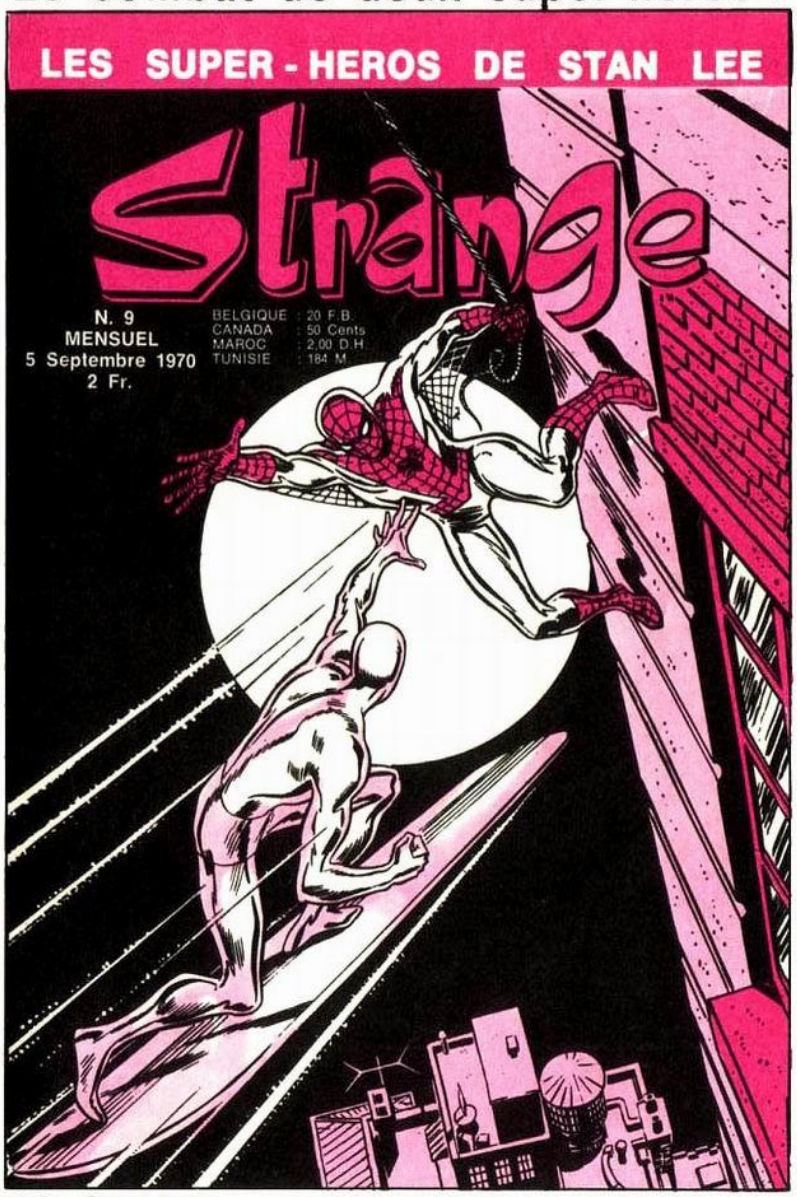

LE SURFER contre L'HOMME ARAIGNEE !

LES FANTASTIQUES... Les titans de la bande dessinée !

LES SUPER - HEROS DE STAN LEE

Marvel

BELGIQUE : 20 F.B.
CANADA : 50 Cents
MAROC : 2 D.H.
TUNISIE : 184 M.

N. 5
MENSUEL
10 Août 1970
2 Fr.

Directeur de Publication : Claude VISTEL - Editions LUG, 6, rue Emile-Zola, LYON
Dépôt légal : 5 août 1970 - © MARVEL 1970 - Imprimerie MARTEL, GIVORS